

# TOHATSU OUTBOARD MOTORS

# PARTS LIST

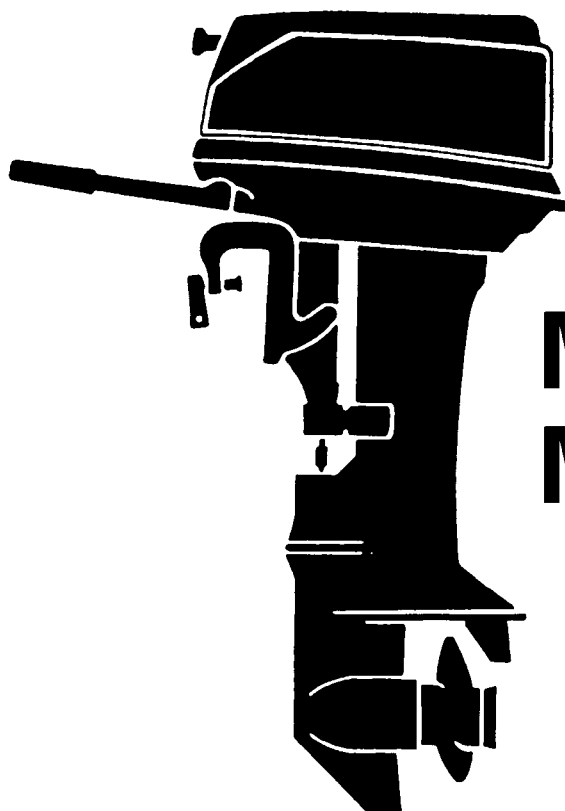

## M25C3 M30A4

По вопросам продаж и поддержки обращайтесь:

Архангельск (8182)63-90-72  
Астана +7(7172)727-132  
Астрахань (8512)99-46-04  
Барнаул (3852)73-04-60  
Белгород (4722)40-23-64  
Брянск (4832)59-03-52  
Владивосток (423)249-28-31  
Волгоград (844)278-03-48  
Вологда (8172)26-41-59  
Воронеж (473)204-51-73  
Екатеринбург (343)384-55-89  
Иваново (4932)77-34-06  
Ижевск (3412)26-03-58  
Иркутск (395) 279-98-46

Казань (843)206-01-48  
Калининград (4012)72-03-81  
Калуга (4842)92-23-67  
Кемерово (3842)65-04-62  
Киров (8332)68-02-04  
Краснодар (861)203-40-90  
Красноярск (391)204-63-61  
Курск (4712)77-13-04  
Липецк (4742)52-20-81  
Магнитогорск (3519)55-03-13  
Москва (495)268-04-70  
Мурманск (8152)59-64-93  
Набережные Челны (8552)20-53-41  
Нижний Новгород (831)429-08-12

Новокузнецк (3843)20-46-81  
Новосибирск (383)227-86-73  
Омск (3812)21-46-40  
Орел (4862)44-53-42  
Оренбург (3532)37-68-04  
Пенза (8412)22-31-16  
Пермь (342)205-81-47  
Ростов-на-Дону (863)308-18-15  
Рязань (4912)46-61-64  
Самара (846)206-03-16  
Санкт-Петербург (812)309-46-40  
Саратов (845)249-38-78  
Севастополь (8692)22-31-93  
Симферополь (3652)67-13-56

Смоленск (4812)29-41-54  
Сочи (862)225-72-31  
Ставрополь (8652)20-65-13  
Сургут (3462)77-98-35  
Тверь (4822)63-31-35  
Томск (3822)98-41-53  
Тула (4872)74-02-29  
Тюмень (3452)66-21-18  
Ульяновск (8422)24-23-59  
Уфа (347)229-48-12  
Хабаровск (4212)92-98-04  
Челябинск (351)202-03-61  
Череповец (8202)49-02-64  
Ярославль (4852)69-52-93

Киргизия (996)312-96-26-47

Казахстан (772)734-952-31

Таджикистан (992)427-82-92-69

Эл. почта: [tth@nt-rt.ru](mailto:tth@nt-rt.ru) || Сайт: <http://tohatsu.nt-rt.ru>

## HOW TO USE THIS PARTS LIST

1. This Parts List lists the component parts of the Tohatsu outboard motors.
2. Please keep the Parts List updated each time when receiving the Service Bulletin describing the addition, abolition and/or change of parts.
3. Given mark in ( \* ) to part number shows assembly or kit part.

4. Marks in this Parts List show:

STD	: Standard	G	: Gas Assist Manual Tilt Type
OPT	: Optional Parts	M	: Manual Tilt Type
O/S	: Over size	F	: Tiller Handle Type
Ass'y	: Assembly	O	: Auto Mixing Type
AR	: As required	P	: Pleasure Type
E	: Electric Starter Type	PTT	: Power Trim & Tilt Type

5. Attention to order

- 1) Please order painted parts in accordance with following. The parts that fourth figure of the parts number is "B" or "S" have painted.

[Example]

POWER HEAD PARTS

3F3B01001-0

↓

B : Black

LOWER UNIT PARTS

3F3S61192-0

↓

S : Silver gray

- 2) You don't care that the "UNIQUE" or the "N.A.F.N." parts written in the Remarks column.

## 目 次

## CONTENTS

Fig. 1	シリンダ・クランクケースアッシー CYLINDER · CRANK CASE ASS'Y .....	1
Fig. 2	ピストン・クランクシャフト PISTON · CRANK SHAFT.....	5
Fig. 3	インレット・リードバルブ INLET · REED VALVE .....	7
Fig. 4	キャブレタ CARBURETOR .....	9
Fig. 5	フュエルポンプ FUEL PUMP.....	13
Fig. 6	マグネット MAGNETO .....	15
Fig. 7	スロットル・メカニズム THROTTLE MECHANISM .....	19
Fig. 8	バーハンドル TILLER HANDLE.....	21
Fig. 9	リコイルスタータ RECOIL STARTER .....	23
Fig. 10	スタータロック STARTER.....	27
Fig. 11	ドライブシャフトハウジング・ギヤケース DRIVESHAFT HOUSING · GEAR CASE .....	29
Fig. 12	トランスミッション・ウォータポンプ TRANSMISSION · WATER PUMP .....	33
Fig. 13	ギヤシフト GEAR SHIFT .....	37
Fig. 14	ブラケット BRACKET .....	39
Fig. 15	リバースロック REVERSE LOCK.....	43
Fig. 16	モータカバー MOTOR COVER .....	45
Fig. 17	セパレートフュエルタンク(プラスチック)・アクセサリ SEPARATE FUELE TANK (PLASTIC) · ACCESSORIES .....	47
Fig. 18	オプションパーツ(I)リモートコントロール OPTIONAL PARTS (I) REMOTE CONTROL .....	49
Fig. 19	オプションパーツ(II)エレクトリックスタータ(P, Fタイプ共通) OPTIONAL PARTS (II) ELECTRIC STARTER (Common use for P & F types) .....	51
Fig. 20	オプションパーツ(III)エレクトリックスタータ(P, Fタイプ各専用) OPTIONAL PARTS (III) ELECTRIC STARTER (Exclusive use for P & F types respectively) .....	55
Fig. 21	オプションパーツ(IV)アクセサリ(1) OPTIONAL PARTS (IV) ACCESSORIES (1) .....	57
Fig. 22	オプションパーツ(V)アクセサリ(2) OPTIONAL PARTS (V) ACCESSORIES (2) .....	59
Fig. 23	アッセンブリ、キット ASSEMBLY, KIT .....	61

シリンダ・クランクケースアッシ  
CYLINDER · CRANK CASE ASS'Y

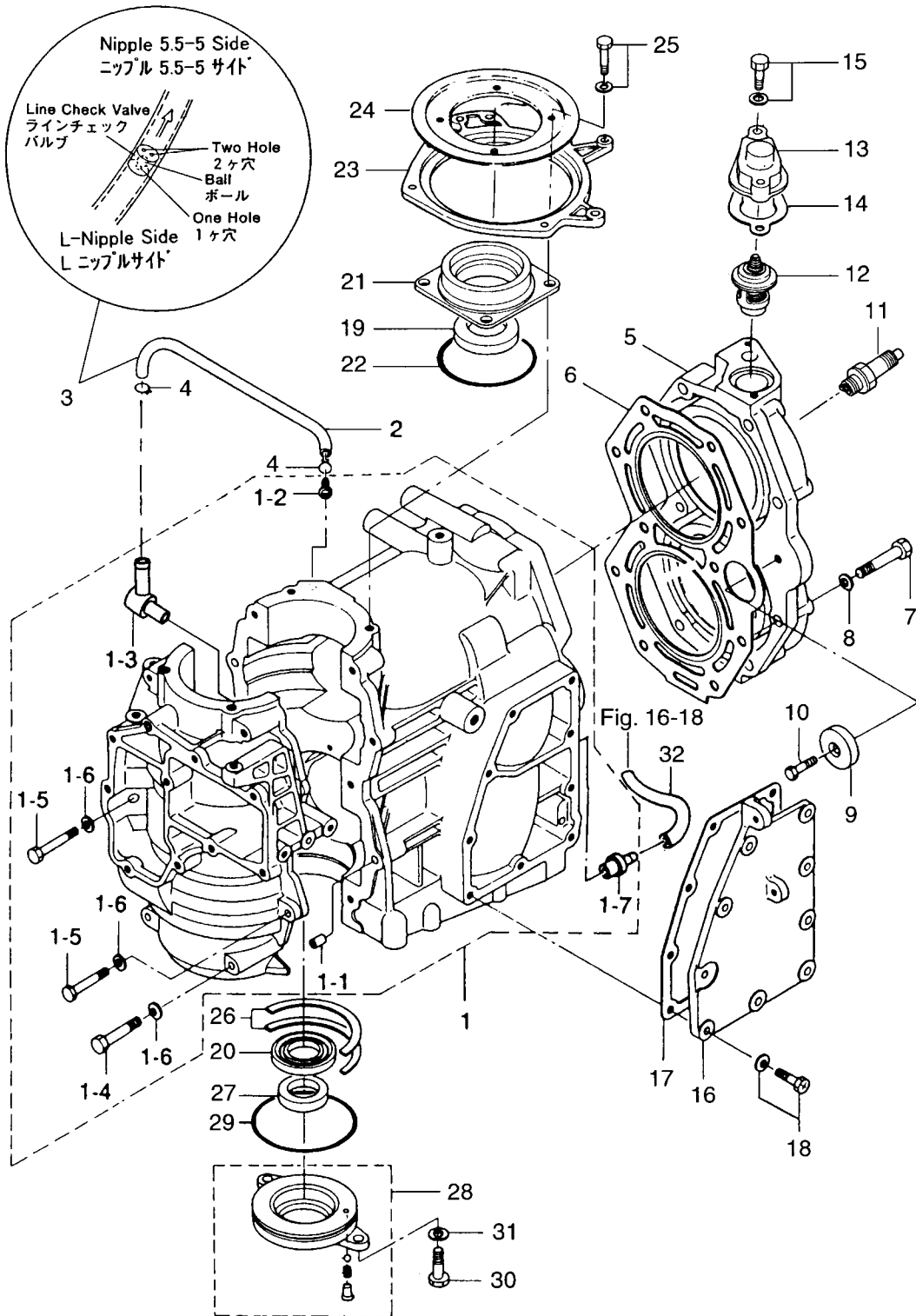

見出番号 Ref. No.	部品番号 Part No.	部 品 名 Description	個数 Q'ty			備 考 Remarks
			30 A4	25 C3		
1-1	346B01100-4	シリンダー・クランクケース Cylinder, Crank Case	1	1		30A4 # 38568~ 25C3 # 57329~
1-1-1	336-01111-0	* Knock, 8.65-11.5-12.7	2	2		
1-1-2	393-01131-0	* Nipple, 5.5-5	1	1		30A4 # 38568~ 25C3 # 57329~
1-1-3	393-01137-0	* L-Nipple (New)	1	1		30A4 # 38568~ 25C3 # 57329~
	3B2-01160-0	* Check Valve Nipple (Old)	1	1		30A4 ~# 38567 25C3 ~# 57328
1-1-4	916124-0845	* Bolt	8	8		
1-1-5	916124-0840	* Bolt	2	2		
1-1-6	940121-0800	* Washer	10	10		
1-1-7	346-01137-0	* Nipple, 7-7	1	1		
1-2	98AL-4-0220	ルブリケーションパイプ Lubrication Pipe	1	1		30A4 # 38568~ 25C3 # 57329~
1-3	393-01160-0	ラインチェックバルブ Line Check Valve	1	1		30A4 # 38568~ 25C3 # 57329~
1-4	3T5-01133-0	クリップ φ8 Clip, φ8	2	2		
1-5	3A1B01001-0	シリンダヘッド Cylinder Head	1	1		30A3 # 21031~ 25C2 # 27906~
1-6	346-01005-0	ガスケット、シリンダヘッド Gasket, Cylinder Head	1	1		
1-7	916119-0845	Bolt	10	10		
1-8	345-01015-0	ワッシャ、8.5-19.5-3.2 Washer, 8.5-19.5-3.2	10	10		
1-9	338-60218-2	アノード Anode	1	1		
1-10	910103-0616	Bolt	1	1		or 910113-0616
1-11	9701-1-1005	スパークプラグ Spark Plug	2	2		NGK B7HS-10
	9701-1-1015	スパークプラグ (レジスタンス) Spark Plug ( with Resistance)	2	2		NGK BR7HS-10
1-12	345-01030-0	サーモスタット Thermostat	1	1		
1-13	3H6B01031-0	キャップ、サーモスタット Cap, Thermostat	1	1		
1-14	346-01032-0	ガスケット、サーモスタットキャップ Gasket, Thermostat Cap	1	1		
1-15	910114-5630	Bolt	2	2		
1-16	346B02301-0	エキゾーストカバー Exhaust Cover	1	1		
1-17	346-02305-0	ガスケット、エキゾーストカバー Gasket, Exhaust Cover	1	1		
1-18	910411-6518	Bolt	9	9		
1-19	126-00121-0	オイルシール、30-45-8 Oil Seal, 30-45-8	1	1		
1-20	346-00122-0	オイルシール、24-40-8 Oil Seal, 24-40-8	1	1		
1-21	345-01401-0	マグネットベース Magneto Base	1	1		

シリンダ・クランクケースアッシー  
**Fig. 1 CYLINDER · CRANK CASE ASS'Y**

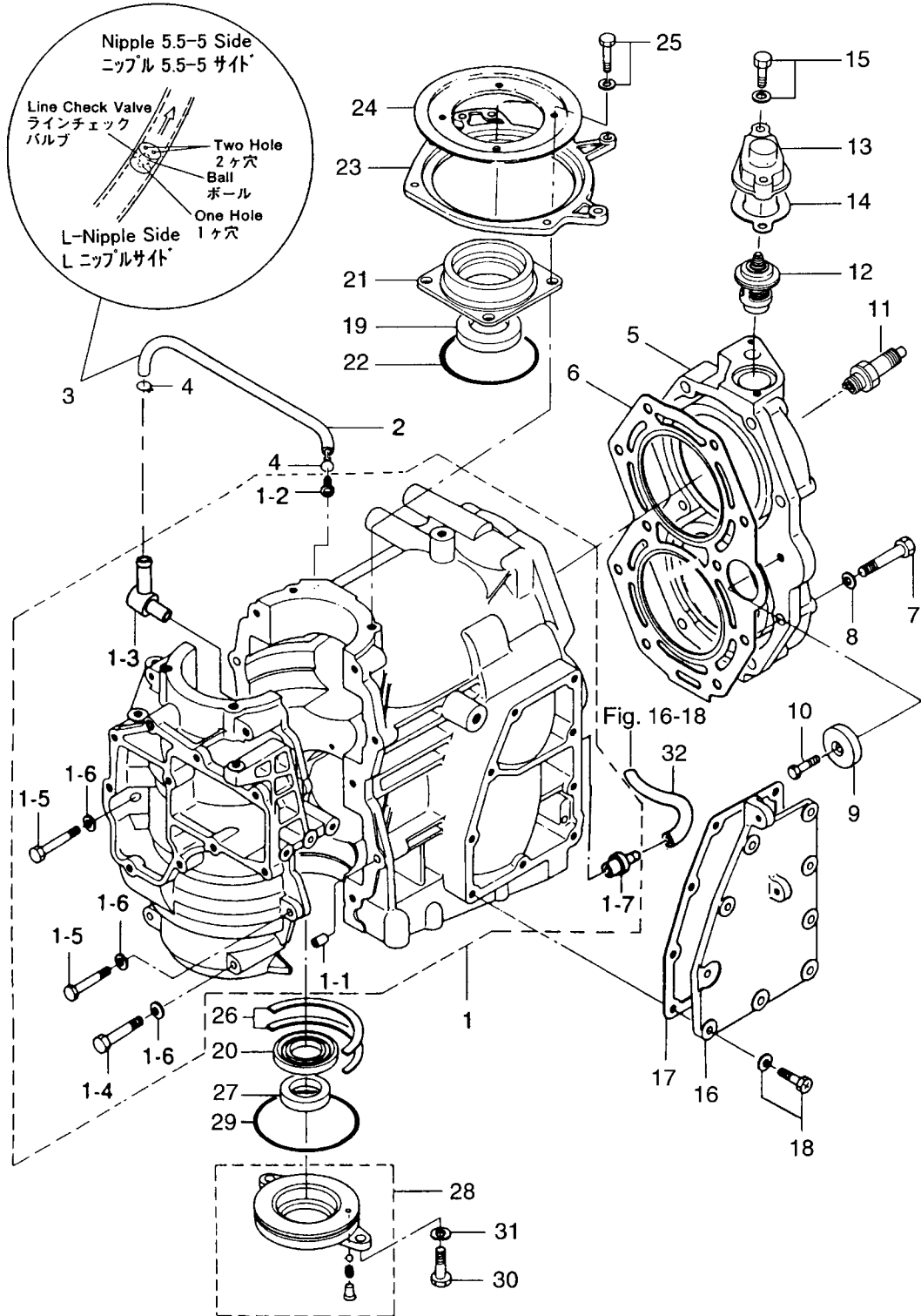



Fig. 2      ピストン・クランクシャフト  
PISTON · CRANKSHAFT

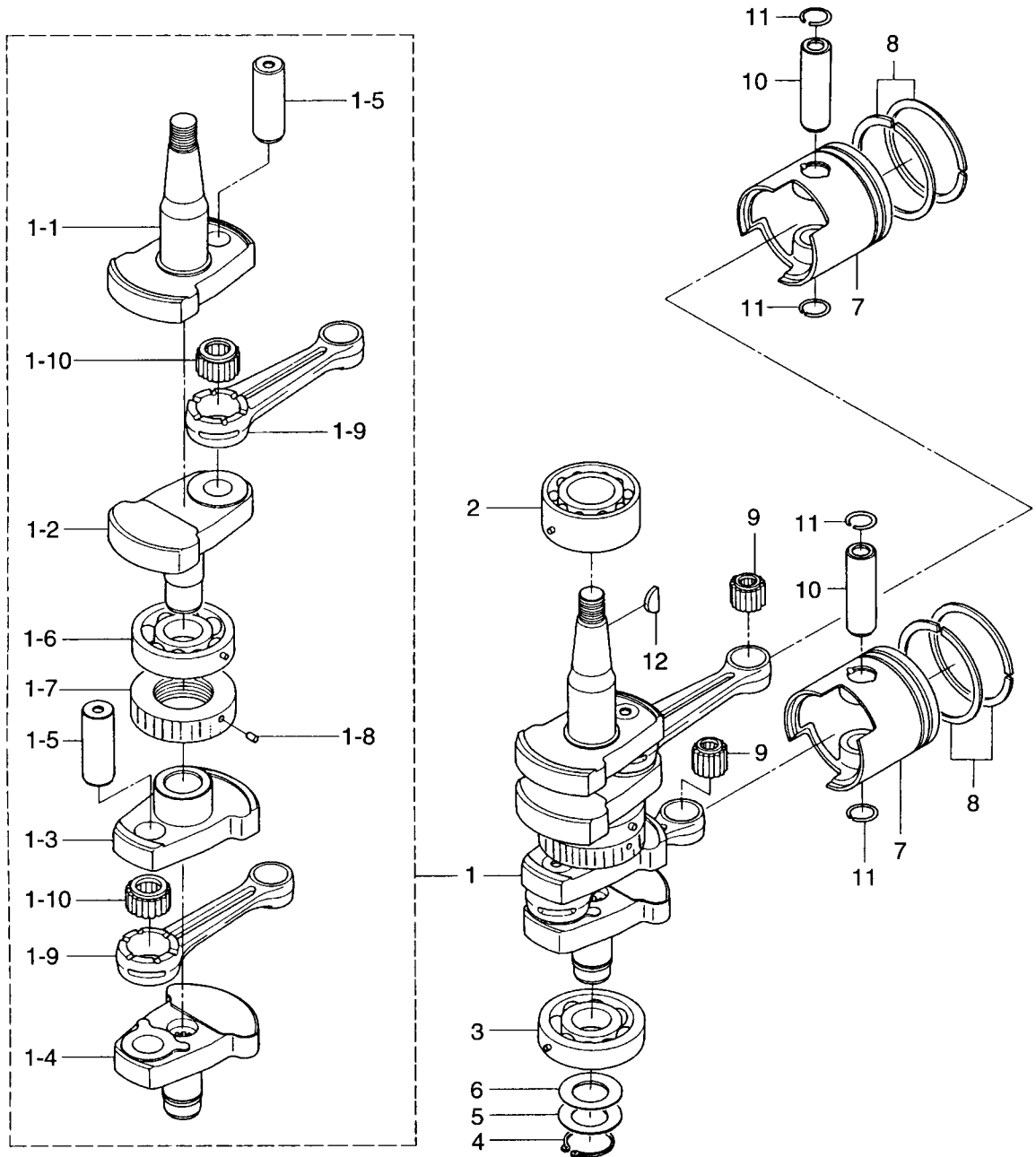
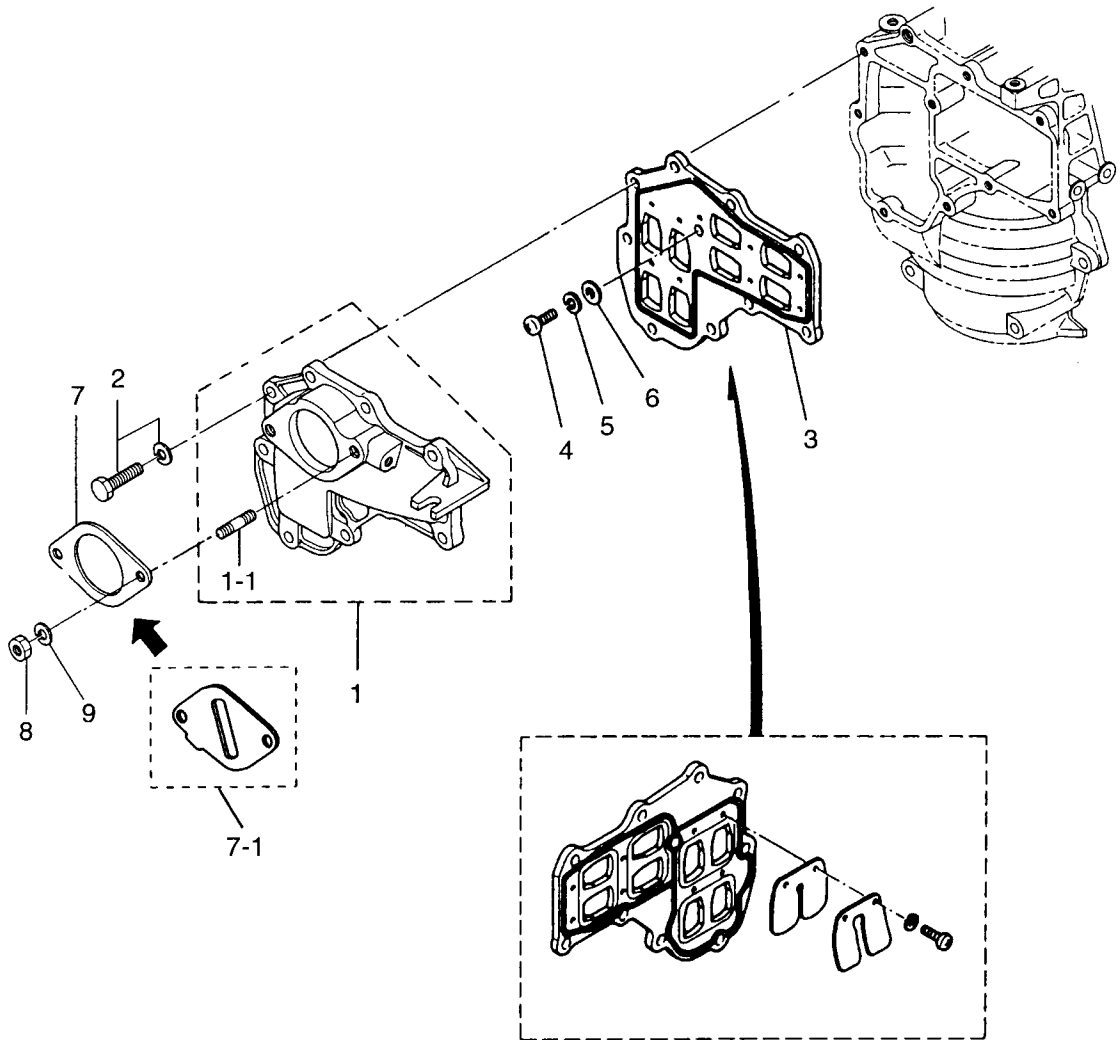





Fig. 3 インレット・リードバルブ  
INLET · REED VALVE







見出番号 Ref. No.	部品番号 Part No.	部 品 名 Description	個数 Q'ty		備 考 Remarks
			30 A4	25 C3	
4-1	3P0-03200-0	キャブレタ B03E Carburetor B03E	1	1	30A4 # 35175~ 25C3 # 50039~
4-1-1	353-03221-0	* フロートチャンバー Float Chamber	1	1	
4-1-2	922503-6414	* スクリュ Screw	4	4	
4-1-3	346-03222-0	* Oリング、フロートチャンバー O-Ring, Float Chamber	1	1	
4-1-4	346-03231-0	* フロート Float	1	1	
4-1-5	346-03232-0	* アームピン、フロート Arm Pin, Float	1	1	
4-1-6	3B7-03240-0	* フロートバルブ Float Valve	1	1	
4-1-7	334-03242-0	* バルブピン Valve Pin	1	1	
4-1-8	344-03244-0	* クリップ Clip	1	1	
4-1-9	3F3-03234-0	* スクリュ Screw	1	1	
4-1-10	3A1-03252-0	* メインノズル # 100 Main Nozzle # 100	1	1	30A3 # 21031~ 25C2 # 27906~
4-1-11	3A1-03251-0	* メインジェット # 155 Main Jet # 155	1	1	30A3 # 21031~ 25C2 # 27906~
4-1-12	346-03264-0	* カラー Collar	1	1	
4-1-13	346-03272-0	* スロットルレバー Throttle Lever	1	1	
4-1-14	930131-0500	* ナット Nut	1	1	
4-1-15	941332-0500	* スプリングワッシャー Spring Washer	1	1	
4-1-16	3A1-03276-0	* スロージェット # 85 Slow Jet # 85	1	1	30A3 # 21031~ 25C2 # 27906~
4-1-17	346-03256-0	* ラバーキャップ Rubber Cap	1	1	
4-1-18	346-03265-0	* ストップスクリュ Stop Screw	1	1	
4-1-19	346-03267-0	* スプリング A Spring "A"	1	1	
4-1-20	346-03266-0	* アジャストスクリュ Adjust Screw	1	1	
4-1-21	346-03268-0	* スプリング B Spring "B"	1	1	
4-1-22	345-03292-0	* ドレンスクリュ Drain Screw	1	1	
4-1-23	336-03293-0	* Oリング O-Ring	1	1	
4-2	346-67151-0	チョークロッド Choke Rod	1	1	
4-3	951503-0212	スプリットピン、2-12 Split Pin, 2-12	1	1	
4-4	346-67104-0	ブッシング、チョークロッド Bushing, Choke Rod	1	1	
4-5	346-67152-0	チョークレバー Choke Lever	1	1	
4-6	346-67153-0	ブラケット、チョークレバー Bracket, Choke Lever	1	1	
4-7	910103-6612	ボルト Bolt	2	2	

キャブレタ  
Fig. 4 CARBURETOR

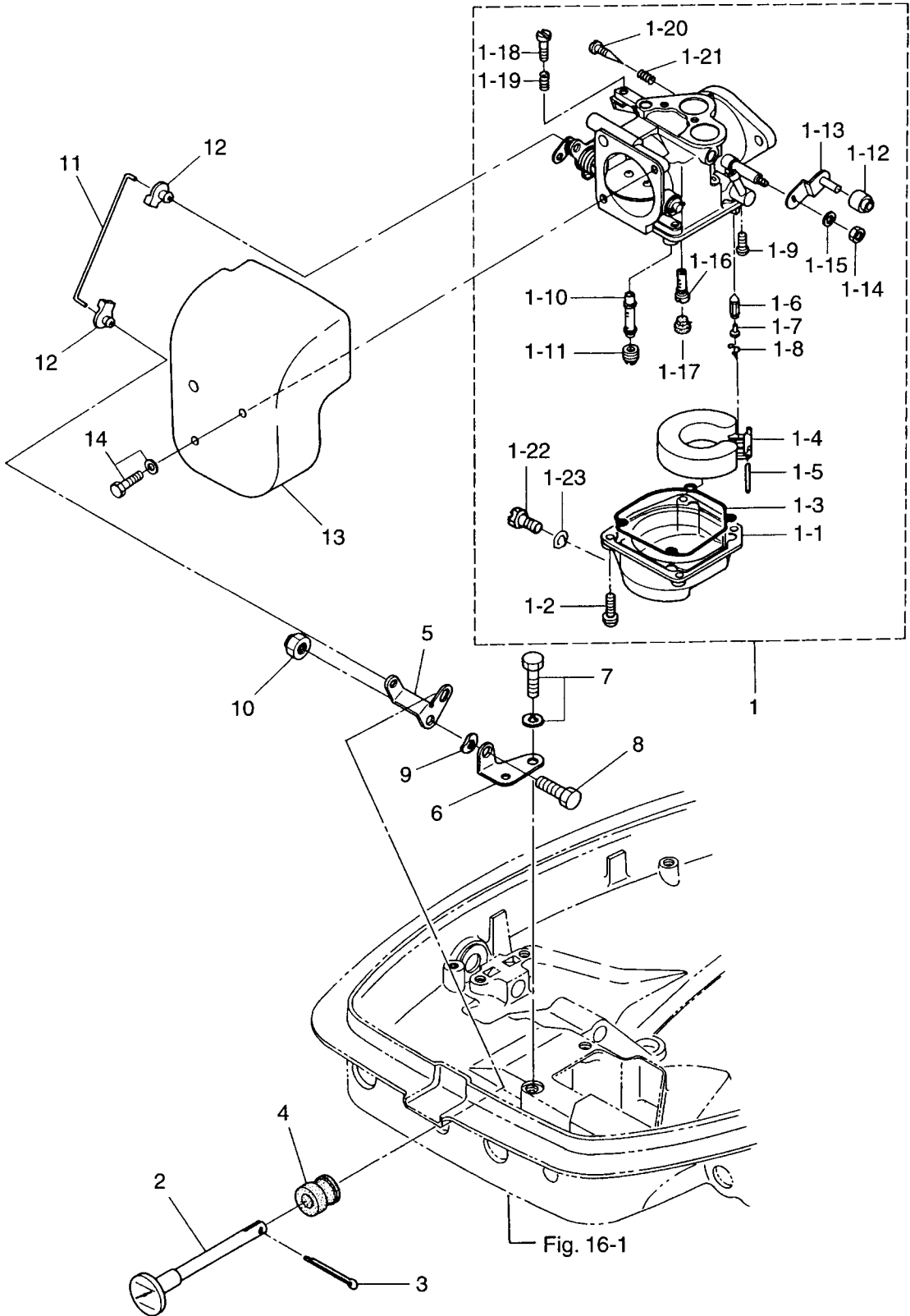
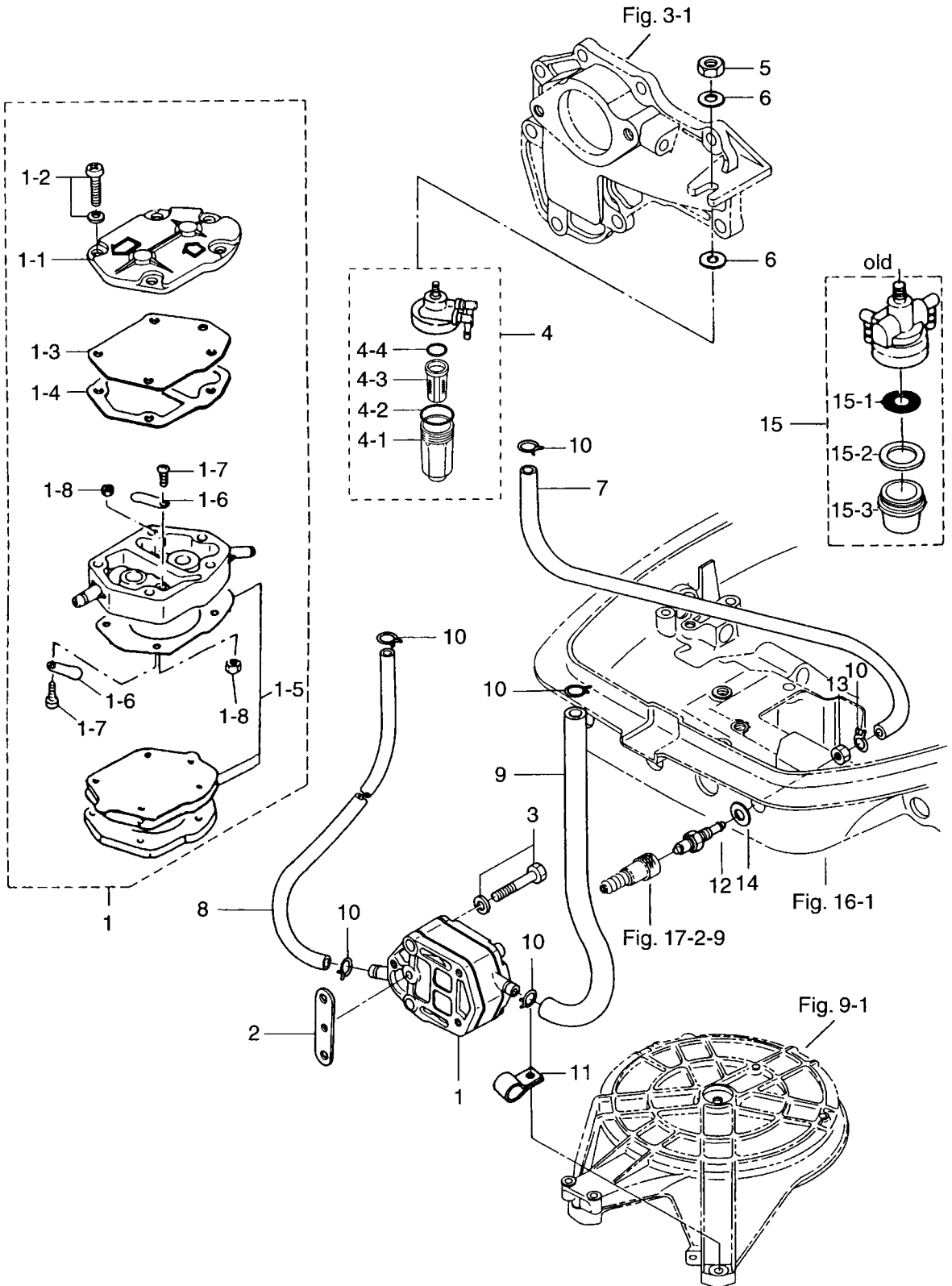



Fig. 5  
**フュエルポンプ**  
**FUEL PUMP**





見出番号 Ref. No.	部品番号 Part No.	部 品 名 Description	個数 Q'ty		備 考 Remarks
			30 A4	25 C3	
5-1	356-04000-1	フュエルポンプ Fuel Pump	1	1	
5-1-1	334-04004-0	* ポンプカバー * Pump Cover	1	1	
5-1-2	922512-6528	* スクリュー * Screw	3	3	
5-1-3	334-04005-0	* ダイアフラム * Diaphragm	1	1	
5-1-4	334-04007-0	* ガasket B, ダイアフラム * Gasket "B", Diaphragm	1	1	
5-1-5	356-04030-0	* ダイアフラムセット * Diaphragm Set	1	1	
5-1-6	356-04044-0	* チェックバルブ * Check Valve	2	2	
5-1-7	921722-0306	* スクリュー * Screw	2	2	
5-1-8	930222-0300	* ナット * Nut	2	2	
5-2	346-04901-0	ガasket, フュエルポンプ Gasket, Fuel Pump	1	1	
5-3	921503-6640	スクリュー Screw	2	2	
5-4	3B7-02230-0	フュエルフィルタ Fuel Filter	1	1	
5-4-1	3B7-02237-0	* カップ * Cap	1	1	
5-4-2	3B7-02235-0	* Oリング A * O-Ring "A"	1	1	
5-4-3	3B7-02234-0	* フィルタ * Filter	1	1	
5-4-4	3B7-02236-0	* Oリング B * O-Ring "B"	1	1	
5-5	930106-0800	ナット Nut	1	1	
5-6	3P0-66233-0	ワッシャ, 8.1-16-1.5 Washer, 8.1-16-1.5	2	2	
5-7	98AB-5-0120	フュエルパイプ Fuel Pipe	1	1	旧 old 98AB-5-0140
5-8	98AB-5-0120	フュエルパイプ Fuel Pipe	1	1	
5-9	98AB-5-0230	フュエルパイプ Fuel Pipe	1	1	
5-10	338-02215-0	クリップ, φ10 Clip, φ10	6	6	
5-11	345-06915-0	クランプ, 6.5-14 Clamp, 6.5-14	1	1	
5-12	3B2-70260-1	フュエルコネクタ (エンジン, メール) Fuel Connector (Engine, Male)	1	1	
5-13	332-70261-0	ナット, 10-P1.25 Nut, 10-P1.25	1	1	
5-14	336-70112-0	ガasket, 10.2-16-0.5 Gasket, 10.2-16-0.5	1	1	
5-15	346-02230-0	フュエルフィルタ Fuel Filter	1	1	
5-15-1	346-02234-0	* フィルタ * Filter	1	1	旧 old
5-15-2	346-02235-0	* ガasket * Gasket	1	1	
5-15-3	346-02237-0	* カップ * Cap	1	1	

Fig. 6 マグネト 25C3 #50039~  
MAGNETO 30A4 #35175~

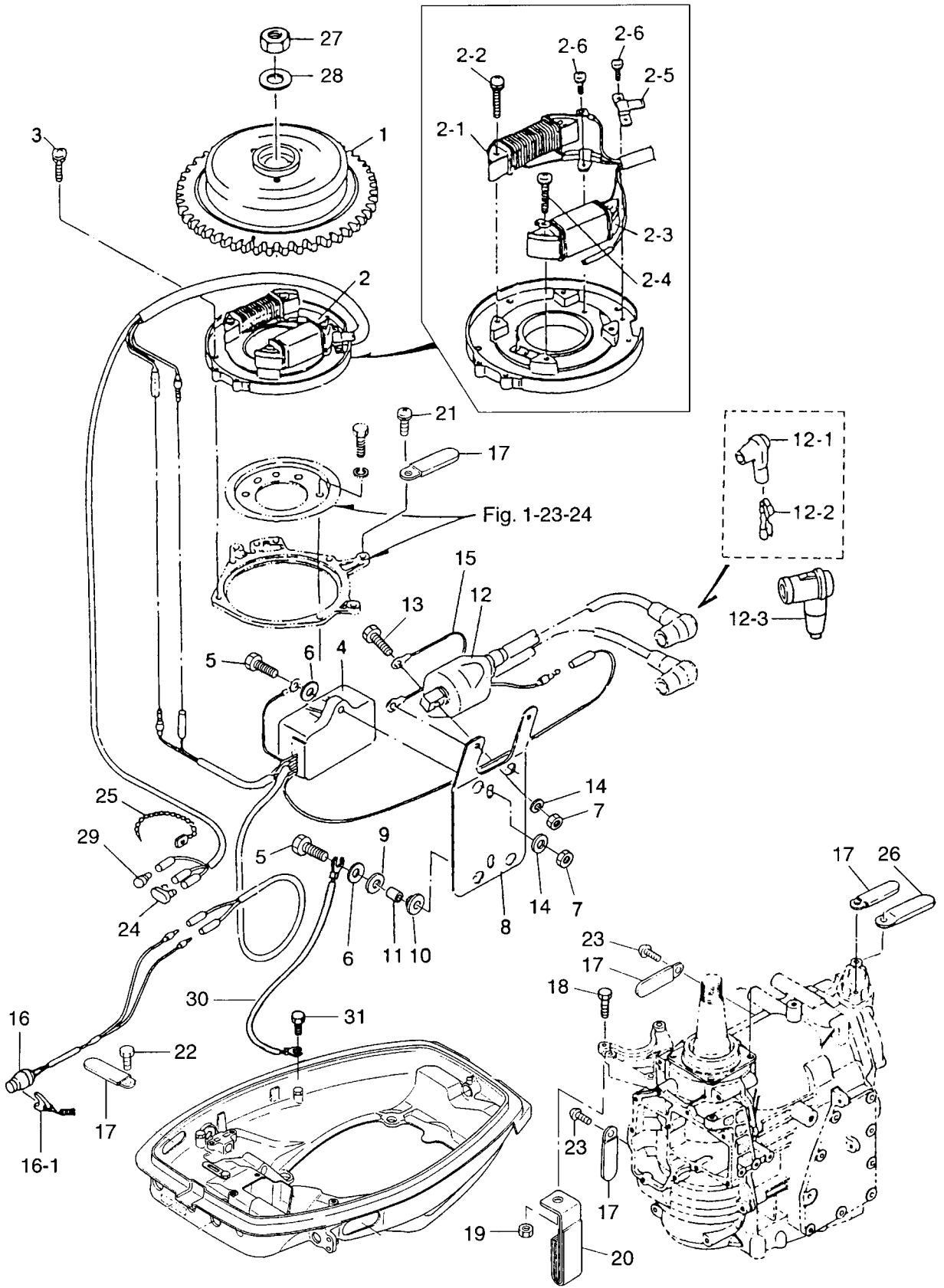

見出番号 Ref. No.	部品番号 Part No.	部 品 名 Description	個数 Q'ty		備 考 Remarks
			30 A4	25 C3	
6-1	3P0-06091-0	フライホイールカップ Flywheel Cup	1	1	FP5531
6-2	3P0-06002-0	コイルプレートアッシー Coil Plate Ass'y	1	1	
6-2-1	3P0-06023-0	* オルタネーター * Alternator	1	1	
6-2-2	921521-6528	* スクリュー * Screw	2	2	
6-2-3	3G3-06021-1	* エキサイタコイル * Exciter Coil	1	1	
6-2-4	921521-6522	* スクリュー * Screw	2	2	
6-2-5	350-06025-0	* ホルダ、マグネットコード * Holder, Magneto Cord	1	1	
6-2-6	921521-6406	* スクリュー * Screw	3	3	
6-3	921521-6510	スクリュー Screw	4	4	
6-4	3P0-06060-0	C. D. ユニット C.D. Unit	1	1	CU 2561
6-5	910103-6625	ボルト Bolt	4	4	
6-6	3R0-66308-0	ワッシャ、6-16-1.5 Washer, 6-16-1.5	5	5	or 3C8-66308-0
6-7	930103-0600	ナット Nut	3	3	or 930113-0600
6-8	3A0-06322-1	プレート、エレクトリック Plate, Electric	1	1	
6-9	3B7-06305-0	マウントラバー、9-16-4.3 Mount Rubber, 9-16-4.3	3	3	
6-10	3F3-06920-0	マウントラバー、8.5-12-2 Mount Rubber, 8.5-12-2	3	3	
6-11	3A0-76079-0	カラー、6.2-9-7.5 Collar, 6.2-9-7.5	3	3	
6-12	3A0-06040-1	イグニッションコイル (レジスタンスキャップ付) Ignition Coil (with Resistance Cap)	1	1	
6-12-1	3M2-06291-0	* プラグキャップ * Plug Cap	2	2	
6-12-2	3M2-06926-0	* ターミナル、プラグキャップ * Terminal, Plug Cap	2	2	
6-12-3	3C7-06921-0	* プラグキャップ (レジスタンス) * Plug Cap (with Resistance)	2	2	
6-13	910103-5620	ボルト Bolt	2	2	or 910113-5620
6-14	941303-0600	スプリングワッシャ Spring Washer	2	2	
6-15	3B7-76142-0	アースコード Ground Cable	1	1	
6-16	398-06830-0	ストップスイッチ (ロープ付) Lanyard Stop Switch	1	1	
6-16-1	353-06821-0	* ロック、ストップスイッチ (ロープ付) * Lock, Lanyard Stop Switch	1	1	
6-17	309-06972-0	クランプ、6.5-47.5P Clamp, 6.5-47.5P	5	5	
6-18	910114-0825	ボルト Bolt	1	1	
6-19	930103-0800	ナット Nut	1	1	or 930113-0800
6-20	345-06917-1	クランプ、9-20U Clamp, 9-20U	1	1	

Fig. 6      マグネト      25C3 #50039~  
 MAGNETO      30A4 #35175~

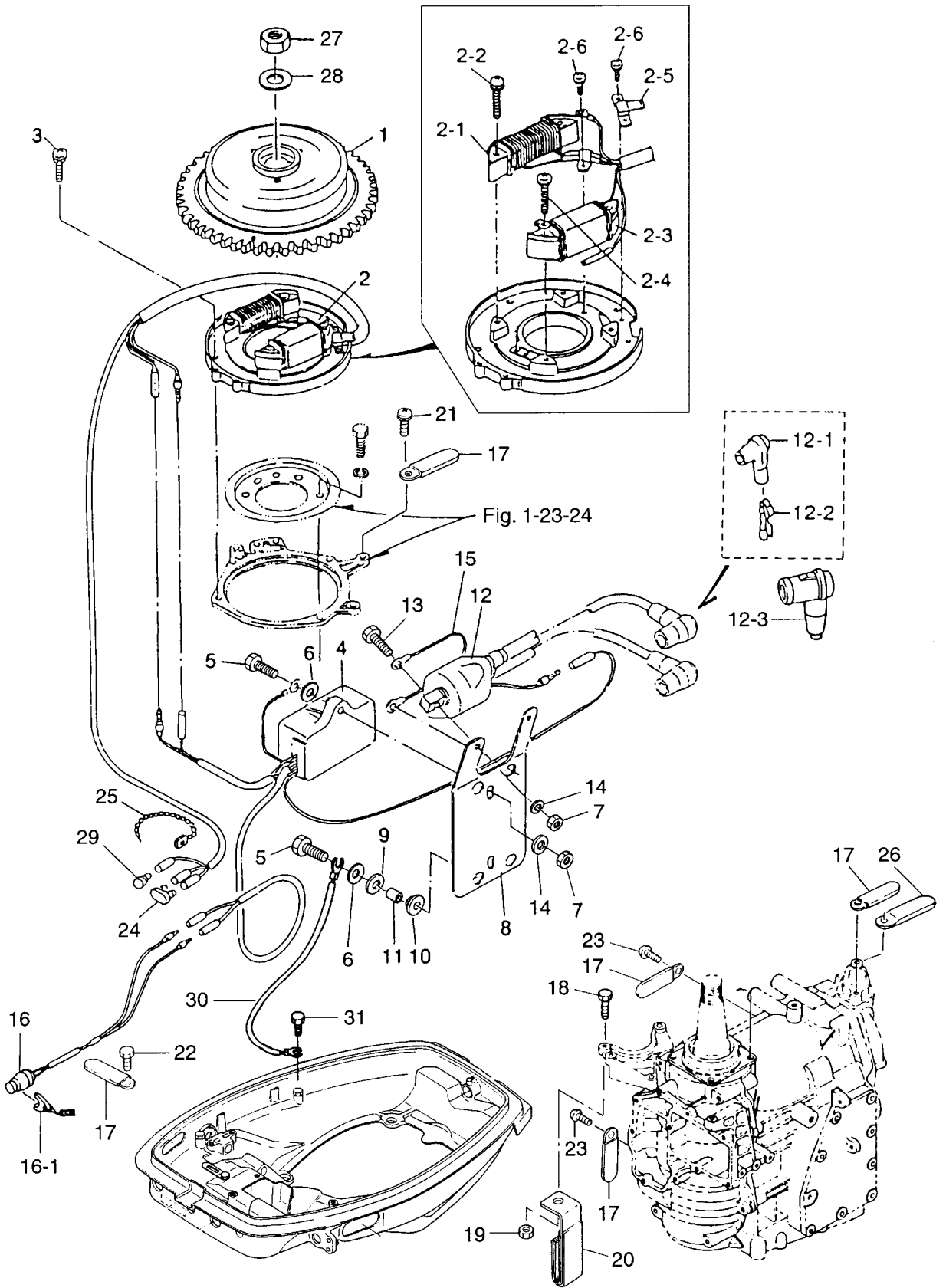



スロットルメカニズム  
Fig. 7 THROTTLE MECHANISM

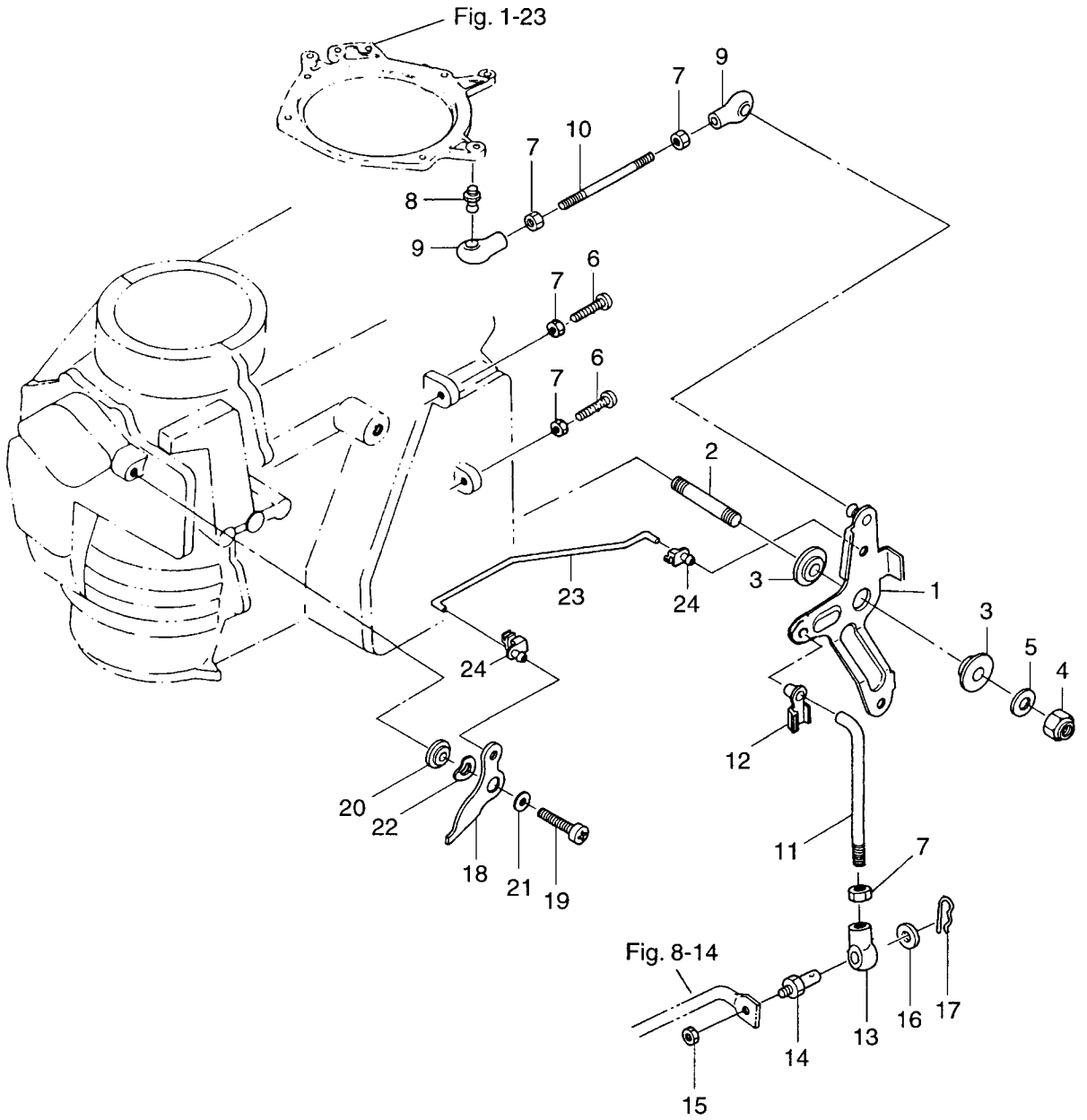



バーハンドル  
TILLER HANDLE

Fig. 8

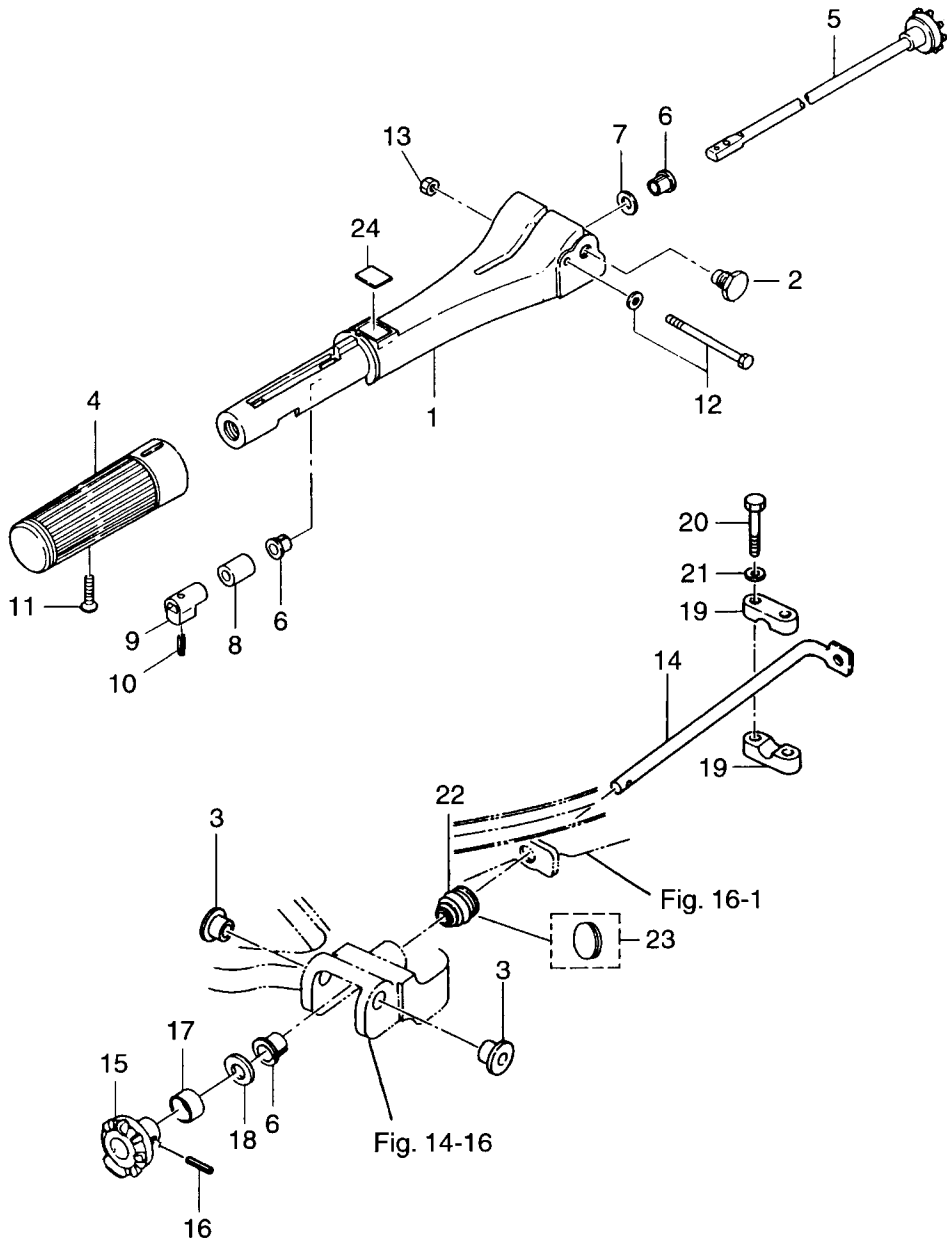



見出番号 Ref. No.	部品番号 Part No.	部 品 名 Description	個数 Q'ty			備 考 Remarks
			30 A4	25 C3		
8-1	398S63011-0	ステアリングハンドル Steering Handle	1	1		
8-2	346-63201-1	ボルト Bolt	2	2		
8-3	345-63207-0	カラー、9.8-12-7.5 Collar, 9.8-12-7.5	2	2		
8-4	398-63012-0	グリップ Grip	1	1		
8-5	398-63041-0	スロットルシャフト A Throttle Shaft "A"	1	1		
8-6	350-63046-0	ブッシング、8.4-10-11 Bushing, 8.4-10-11	3	3		
8-7	941403-1000	ウェーブワッシャ、d=10 Wave Washer, d=10	1	1		
8-8	345-63048-0	ラバー、スロットルシャフト A Rubber, Throttle Shaft "A"	1	1		
8-9	398-63053-0	スペーサ、スロットルシャフト Spacer, Throttle Shaft	1	1		
8-10	951403-0310	スプリングピン、3-10 Spring Pin, 3-10	1	1		
8-11	921803-0525	スクリュー Screw	1	1		
8-12	910103-5675	ボルト Bolt	1	1		or 910113-5675
8-13	930403-0600	ナイロンナット、6P-1.0 Nylon Nut, 6P-1.0	1	1		
8-14	346-63061-2	スロットルシャフト B Throttle Shaft "B"	1	1		
8-15	346-63064-0	ユニバーサルピニオン Universal Pinion	1	1		
8-16	951403-0414	スプリングピン、4-14 Spring Pin, 4-14	1	1		
8-17	346-63066-1	カラー、15.9-17.1-9 Collar, 15.9-17.1-9	1	1		
8-18	940103-0800	ワッシャ Washer	1	1		or 940113-0800
8-19	345-63063-0	サポーター、スロットルシャフト B Supporter, Throttle Shaft "B"	2	2		
8-20	910114-0630	ボルト Bolt	2	2		
8-21	940103-0600	ワッシャ Washer	2	2		or 940113-0600
8-22	345-66226-0	グロメット、スロットルシャフト Grommet, Throttle Shaft	1	1		
8-23	345-67117-0	グロメット、17-2.7 Grommet, 17-2.7	1	1		リモコン使用時 for Remote Control
8-24	369-72019-1	ラベル、スロットル Label, Throttle	1	1		

リコイルスタータ  
**Fig. 9 RECOIL STARTER**

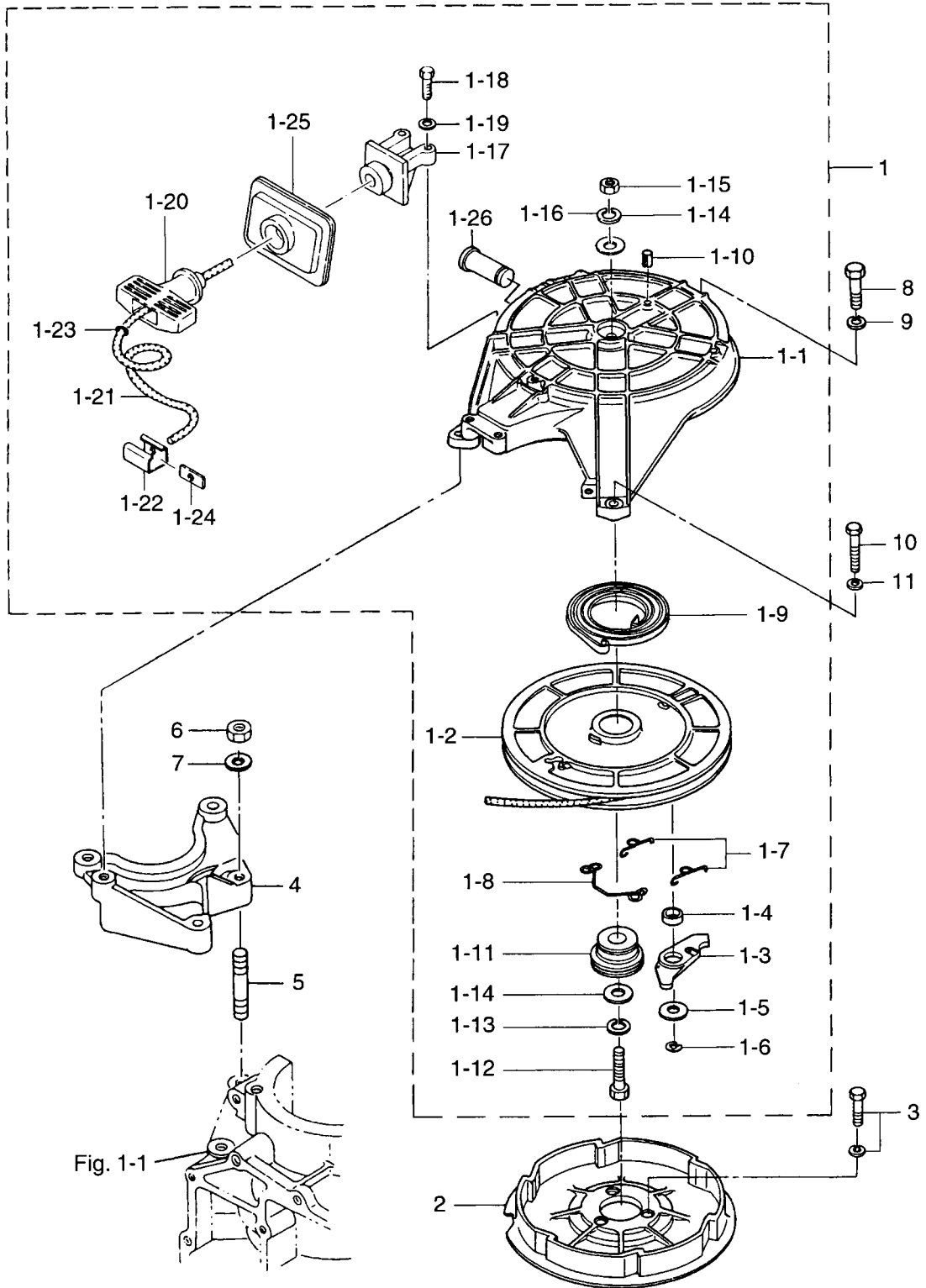

見出番号 Ref. No.	部品番号 Part No.	部 品 名 Description	個数 Q'ty		備 考 Remarks
			30 A4	25 C3	
9-1	346-05000-1	リコイルスタータ Recoil Starter	1	1	
9-1-1	345-05105-1	* スタータケース Starter Case	1	1	
9-1-2	345-05104-1	* リール Reel	1	1	
9-1-3	345-05003-1	* ラチェット Ratchet	1	1	
9-1-4	345-05135-1	* フッソング、ラチェット Bushing, Ratchet	1	1	
9-1-5	345-05122-0	* ワッシャ、6.5-23-1.5 Washer, 6.5-23-1.5	1	1	
9-1-6	945303-0500	* E リング、d=5 E-Ring, d=5	1	1	
9-1-7	345-05123-0	* ラチェットガイド A Ratchet Guide "A"	2	2	
9-1-8	345-05124-0	* ラチェットガイド B Ratchet Guide "B"	1	1	
9-1-9	345-05004-0	* スタータスプリング Starter Spring	1	1	
9-1-10	951403-0316	* スプリングピン、3-16 Spring Pin, 3-16	1	1	
9-1-11	345-05132-0	* スタータシャフト Starter Shaft	1	1	
9-1-12	910114-0830	* ボルト Bolt	1	1	
9-1-13	941322-0800	* スプリングワッシャ Spring Washer	1	1	
9-1-14	940121-0800	* ワッシャ Washer	2	2	
9-1-15	930103-0800	* ナット Nut	1	1	or 910113-0800
9-1-16	941322-0800	* スプリングワッシャ Spring Washer	1	1	
9-1-17	336-05014-0	* ガイド、スタータロープ Guide, Starter Rope	1	1	
9-1-18	910114-0625	* ボルト Bolt	2	2	
9-1-19	941303-0600	* スプリングワッシャ Spring Washer	2	2	
9-1-20	338-05019-0	* スタータハンドル Starter Handle	1	1	
9-1-21	345-05013-1	* スタータロープ Starter Rope	1	1	φ 5-2000
9-1-22	338-05131-0	* ロープアンカ Rope Anchor	1	1	
9-1-23	350-05136-0	* O リング、2.5-4.5 O-Ring, 2.5-4.5	1	1	
9-1-24	345-05134-0	* プレート、ロープアンカ Plate, Rope Anchor	1	1	
9-1-25	346-05116-1	* シールプレート、スタータ Seal Plate, Starter	1	1	
9-1-26	345-05225-0	* シャフト、スタータロックレバー Shaft, Starter Lock Lever	1	1	
9-2	345-05901-1	* スタータプーリ Starter Pulley	1	1	
9-3	910121-6625	* ボルト Bolt	3	3	
9-4	346B05101-1	* スタータブラケット Starter Bracket	1	1	

リコイルスタータ  
**Fig. 9 RECOIL STARTER**

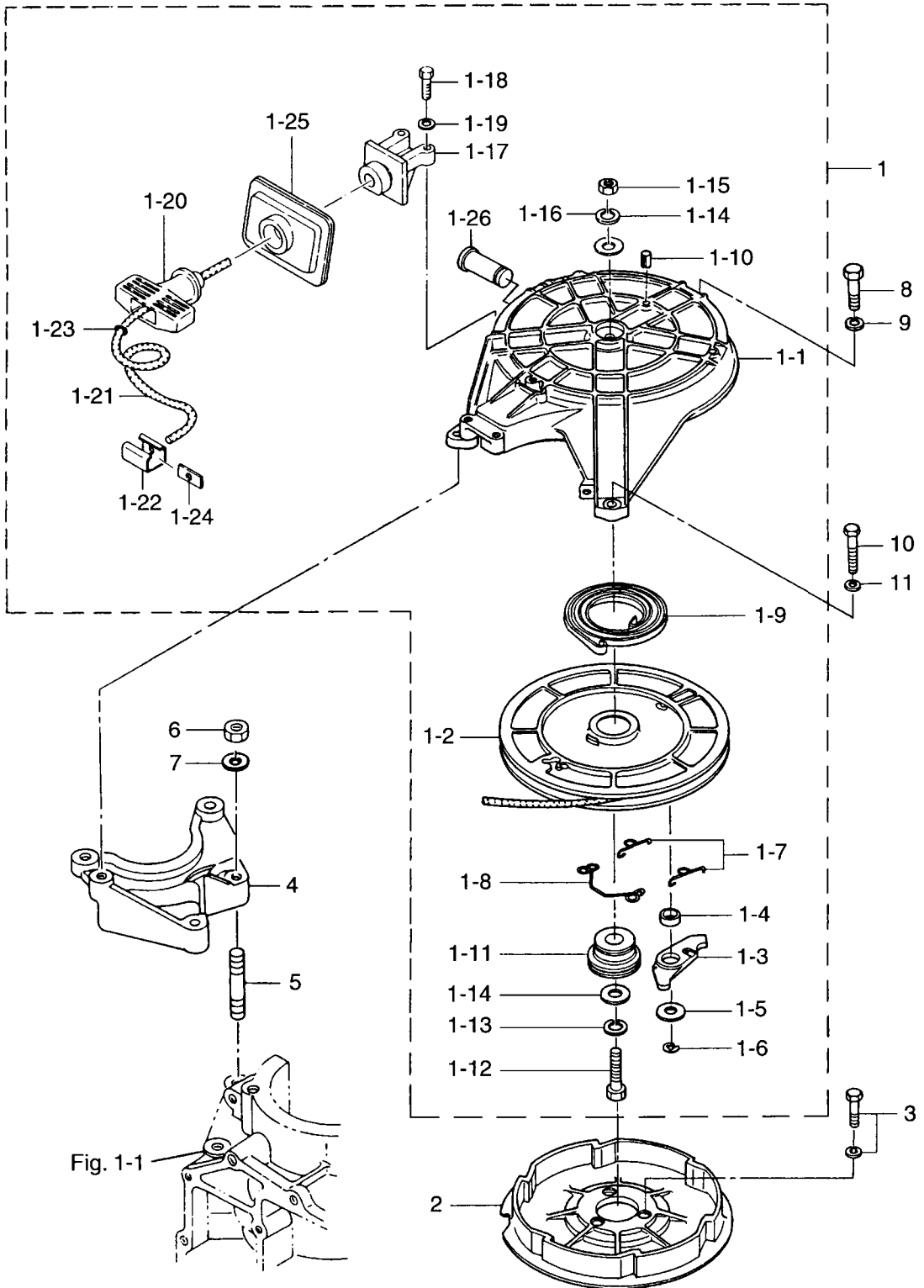
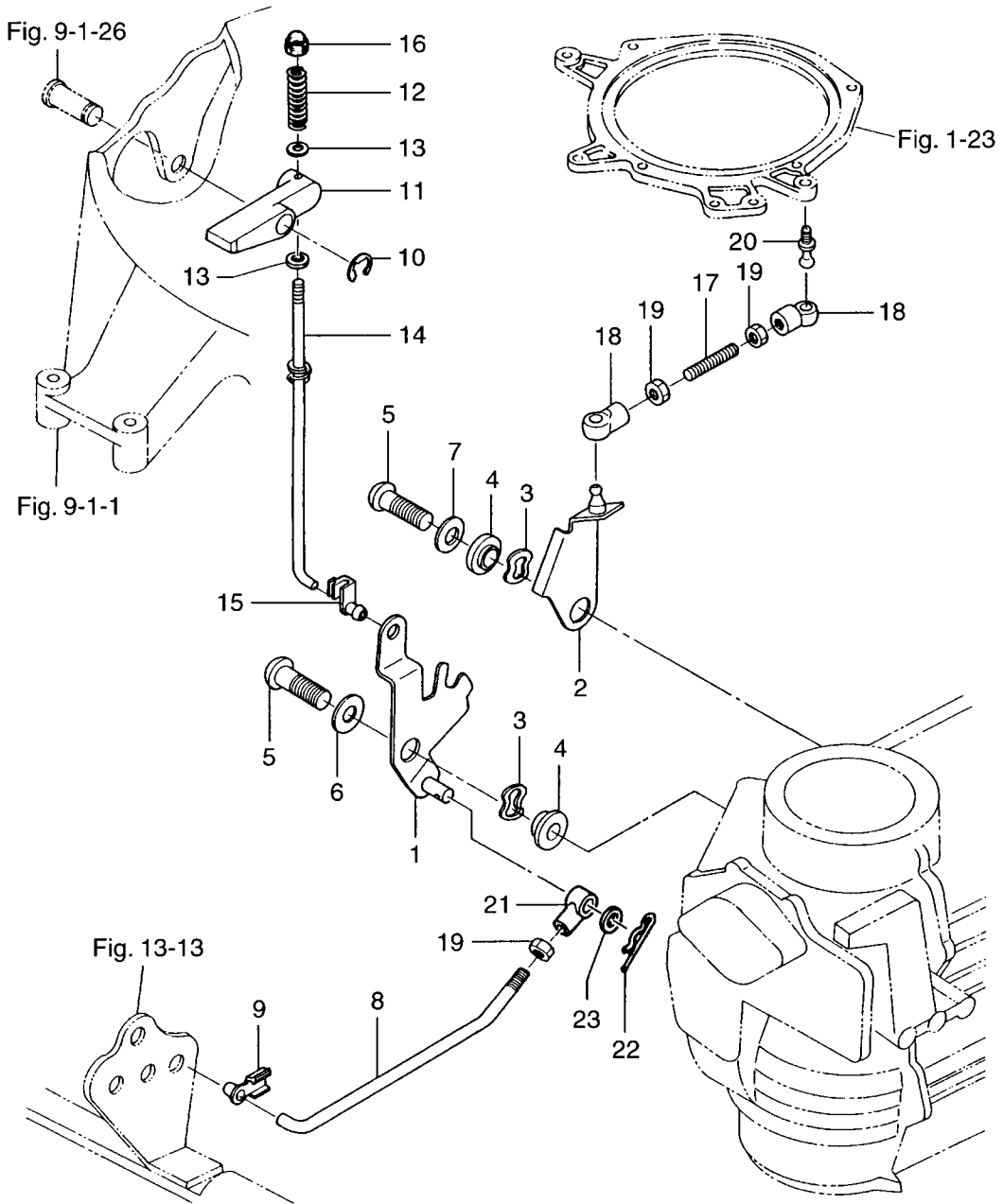

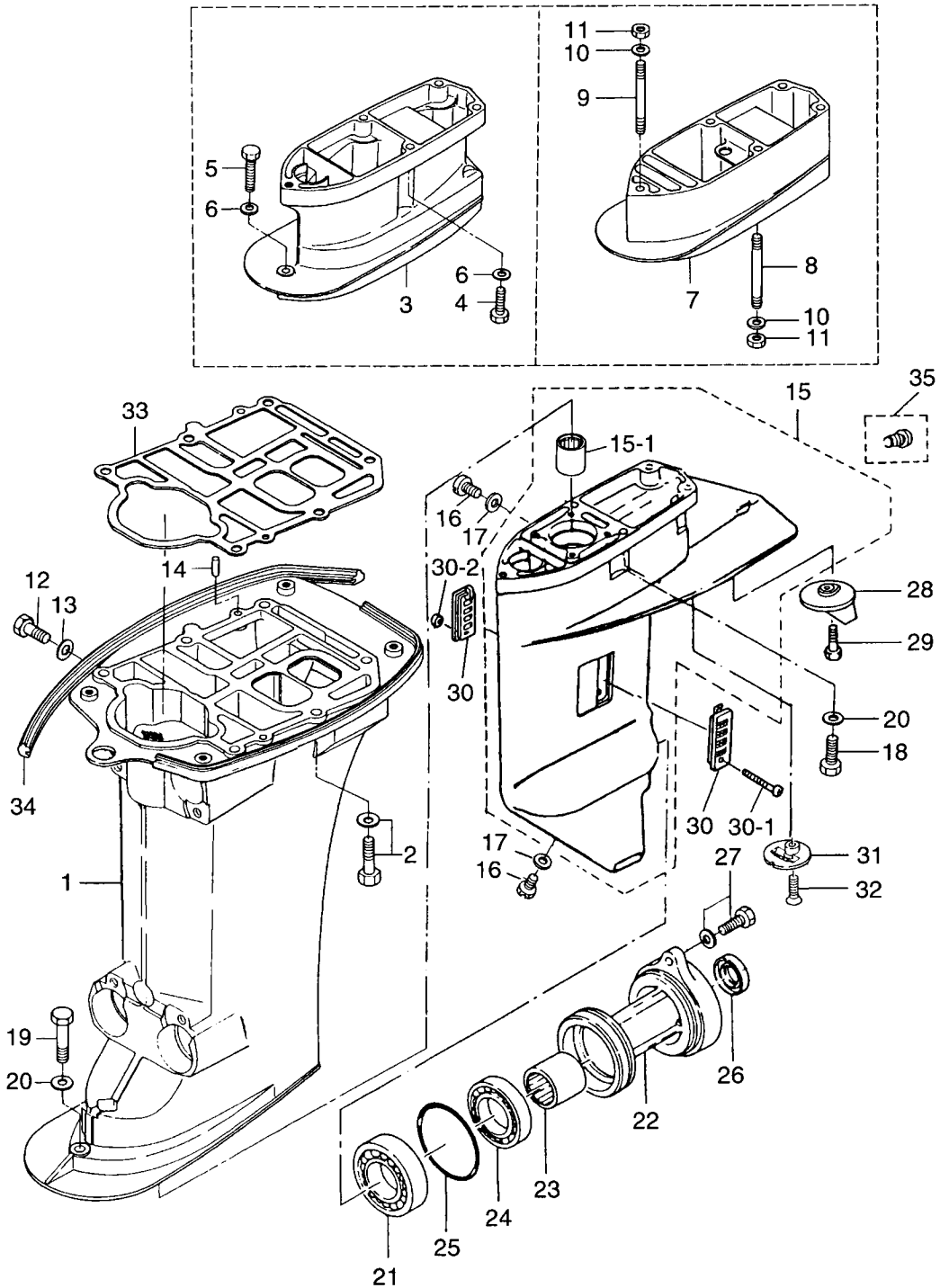

Fig. 10      スタータロック  
STARTER LOCK





ドライブシャフトハウジング・ギヤケース  
**Fig. 11 DRIVESHAFT HOUSING · GEAR CASE**





見出番号 Ref. No.	部品番号 Part No.	部 品 名 Description	個数 Q'ty		備 考 Remarks
			30 A4	25 C3	
11-1	346S61020-3	ドライブシャフトハウジング S Drive Shaft Housing "S"	1	1	トランスサム S 用 for Transom "S"
	346S61030-3	ドライブシャフトハウジング L Drive Shaft Housing "L"	1	1	トランスサム L・LL・UL 用 for Transom "L", "UL"
11-2	910113-5840	ボルト Bolt	6	6	
11-3	346S61110-5	エクステンションハウジング UL Extension Housing "UL"	1	1	トランスサム UL 用 for Transom "UL"
11-4	916113-0835	ボルト Bolt	4	4	トランスサム UL 用 for Transom "UL"
11-5	916113-0845	ボルト Bolt	1	1	トランスサム UL 用 for Transom "UL"
11-6	3P0-66233-0	ワッシャ, 8.1-16-1.5 Washer, 8.1-16-1.5	5	5	トランスサム UL 用 for Transom "UL"
11-7	346S61120-0	エクステンションハウジング LL Extension Housing "LL"	1	1	トランスサム LL 用 for Transom "LL"
11-8	3A1-61111-1	スタッドボルト Stud Bolt	4	4	トランスサム LL 用 for Transom "LL"
11-9	346-61112-1	スタッドボルト Stud Bolt	1	1	トランスサム LL 用 for Transom "LL"
11-10	3P0-66233-0	ワッシャ, 8.1-16-1.5 Washer, 8.1-16-1.5	5	5	トランスサム LL 用 for Transom "LL"
11-11	930113-0800	ナット Nut	5	5	トランスサム LL 用 for Transom "LL"
11-12	910613-0808	ウォータープラグ Water Plug	1	1	
11-13	332-60006-0	ガスケット, 8.1-15-1 Gasket, 8.1-15-1	1	1	
11-14	345-01111-0	ノック, 6-12 Knock, 6-12	2	2	
11-15	346S60000-6	ギヤケース Gear Case	1	1	30A3 # 30720~ 25C2 # 40911~
11-15-1	346-60211-0	* ニードルベアリング, 20-27-30 Needle Bearing, 20-27-30	1	1	
11-16	332-60005-2	オイルプラグ Oil Plug	2	2	
11-17	332-60006-0	ガスケット, 8.1-15-1 Gasket, 8.1-15-1	2	2	
11-18	916113-0840	ボルト, ギヤケース Bolt, Gear Case	4	4	
11-19	916113-0840	ボルト, ギヤケース Bolt, Gear Case	1	1	トランスサム S 用 for Transom "S"
	916113-0845	ボルト, ギヤケース Bolt, Gear Case	1	1	トランスサム L・UL 用 for Transom "L", "UL"
11-20	3P0-66233-0	ワッシャ, 8.1-16-1.5 Washer, 8.1-16-1.5	5	5	
11-21	346-60215-0	ベアリング, 30205 Bearing, 30205	1	1	
11-22	346S60101-5	ハウジング, プロペラシャフト Housing, Propeller Shaft	1	1	
11-23	346-60102-0	ニードルベアリング, 18-25-25 Needle Bearing, 18-25-25	1	1	
11-24	9601-0-6205	ボールベアリング, 6205 Ball Bearing, 6205	1	1	
11-25	332-60103-0	Oリング, 3-62.5 O-Ring, 3-62.5	1	1	
11-26	346-60111-0	オイルシール, 18-28-8 Oil Seal, 18-28-8	1	1	
11-27	910113-5830	ボルト Bolt	2	2	

ドライブシャフトハウジング・ギヤケース  
**Fig. 11 DRIVESHAFT HOUSING · GEAR CASE**

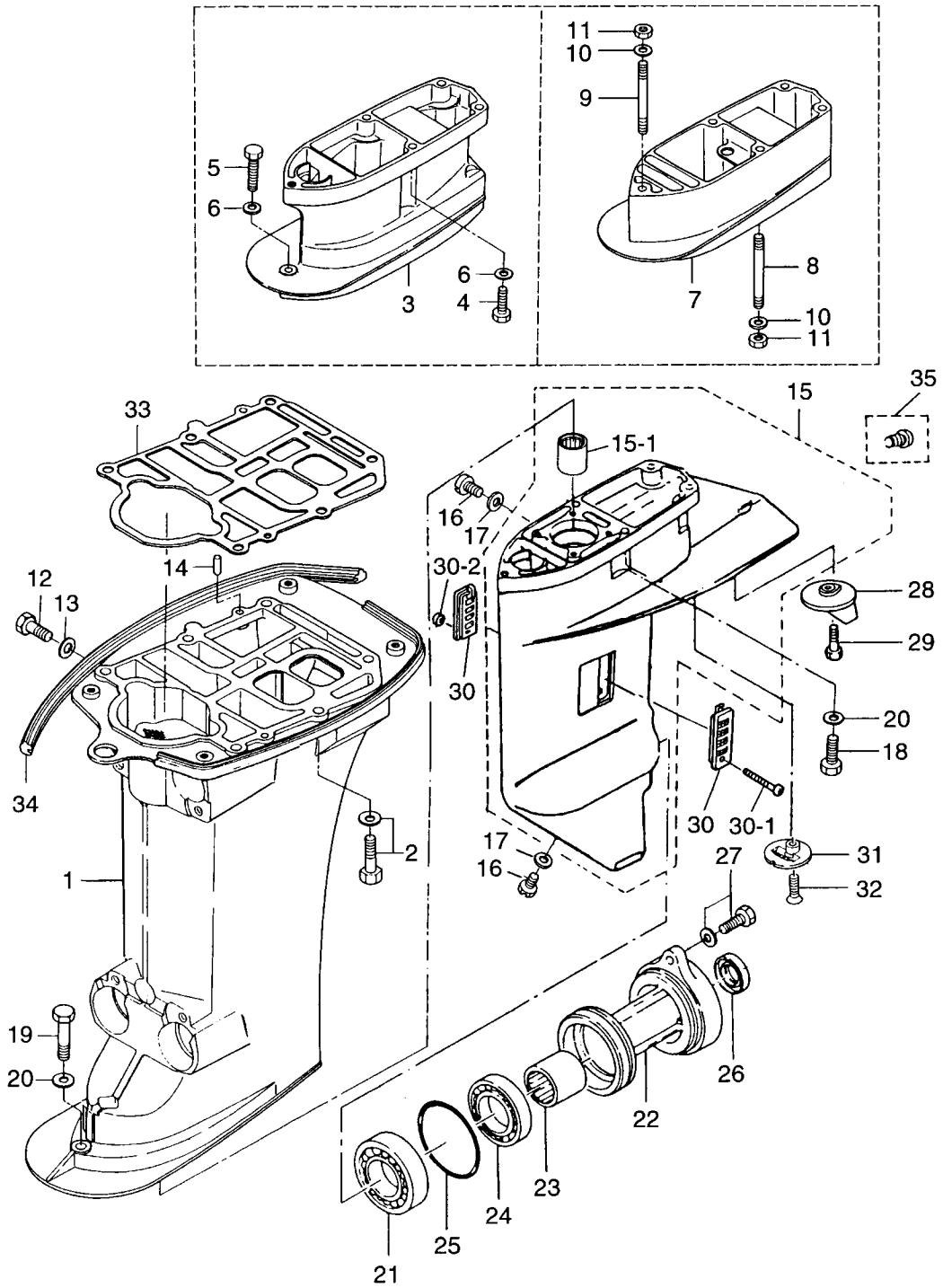



トランスミッション・ウォータポンプ  
**Fig. 12 TRANSMISSION · WATER PUMP**

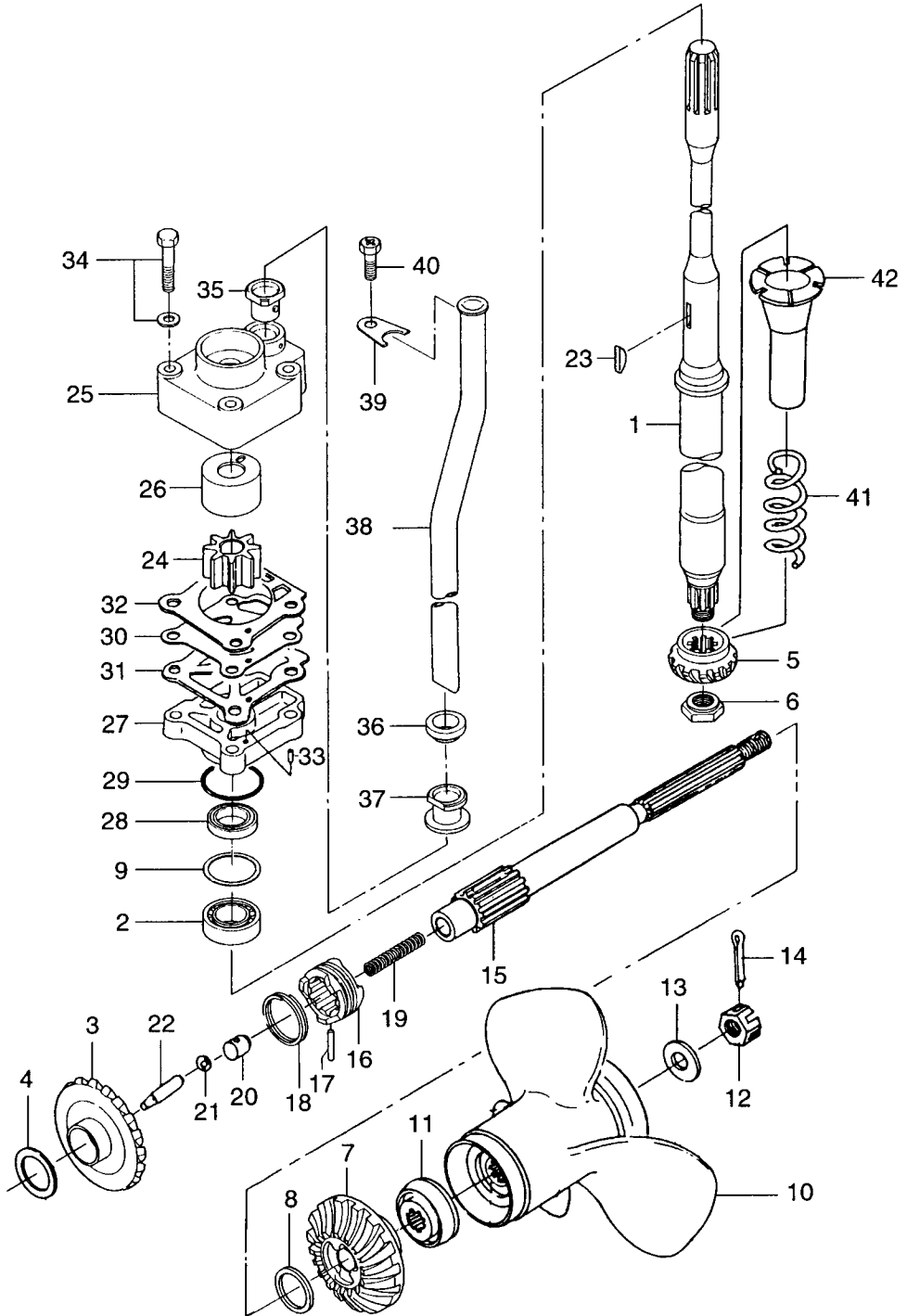

見出番号 Ref. No.	部品番号 Part No.	部 品 名 Description	個数 Q'ty		備 考 Remarks
			30 A4	25 C3	
12-1	346-64301-5	ドライブシャフト S Drive Shaft "S"	1	1	トランサム S 用 for Transom "S"
	346-64302-5	ドライブシャフト L Drive Shaft "L"	1	1	トランサム L 用 for Transom "L"
	346-64303-5	ドライブシャフト UL Drive Shaft "UL"	1	1	トランサム UL 用 for Transom "UL"
	346-64304-5	ドライブシャフト LL Drive Shaft "LL"	1	1	トランサム LL 用 for Transom "LL"
12-2	346-60213-0	ベアリング、32004 Bearing, 32004	1	1	
12-3	346-64010-1	ベベルギヤ A Bevel Gear "A"	1	1	30A3 # 30720~ 25C2 # 40911~
12-4	369-64081-1	シム、26.5-34.8-0.1 Shim, 26.5-34.8-0.1	AR	AR	
	369-64082-1	シム、26.5-34.8-0.15 Shim, 26.5-34.8-0.15	AR	AR	
12-5	346-64020-1	ベベルギヤ B Bevel Gear "B"	1	1	
12-6	346-64027-1	ナット、ベベルギヤ B Nut, Bevel Gear "B"	1	1	
12-7	346-64030-0	ベベルギヤ C Bevel Gear "C"	1	1	
12-8	346-64032-0	ワッシャ、18-24-1.5 Washer, 18-24-1.5	1	1	
12-9	346-64081-0	シム、35-41.9-0.1 Shim, 35-41.9-0.1	AR	AR	
	346-64082-0	シム、35-41.9-0.15 Shim, 35-41.9-0.15	AR	AR	
	346-64083-0	シム、35-41.9-0.3 Shim, 35-41.9-0.3	AR	AR	
	346-64084-0	シム、35-41.9-0.5 Shim, 35-41.9-0.5	AR	AR	
12-10	346-64106-5	プロペラ 8、(3×260×210) Propeller 8, (3×10.2×8.3)	1	1	
	3R0-64518-0	プロペラ DS 9、(3×247×229) Propeller DS 9, (3×9.72×9.0)	1	1	
	3R0-64521-0	プロペラ DS 10、(3×247×254) Propeller DS 10, (3×9.72×10)	1	1	トランサム UL 標準 Std. Transom "UL"
	3R0-64523-0	プロペラ DS 11、(3×249×279) Propeller DS 11, (3×9.8×11.0)	1	1	トランサム L, LL 標準 Std. Transom "L", "LL"
	3R0-64525-0	プロペラ DS 12、(3×249×305) Propeller DS 12, (3×9.8×12)	1	1	
	3R0-64527-0	プロペラ DS 13、(3×244×330) Propeller DS 13, (3×9.6×13.0)	1	1	トランサム S 標準 Std. Transom "S"
	346-64105-5	プロペラ 14、(3×252×360) Propeller 8, (3×9.9×14.2)	1	1	
12-11	346-64231-5	スラストホルダ、プロペラ Thrust Holder, Propeller	1	1	
12-12	346-64121-5	ナット、プロペラ Nut, Propeller	1	1	
12-13	346-64124-5	ワッシャ、12.5-32-2.5 Washer, 12.5-32-2.5	1	1	
12-14	951503-0322	スプリットピン、3-22 Split Pin, 3-22	1	1	
12-15	346-64211-6	プロペラシャフト Propeller Shaft	1	1	
12-16	346-64215-1	クラッチ Clutch	1	1	
12-17	346-64218-0	クラッチピン Clutch Pin	1	1	

トランスミッション・ウォーターポンプ  
**Fig. 12 TRANSMISSION · WATER PUMP**

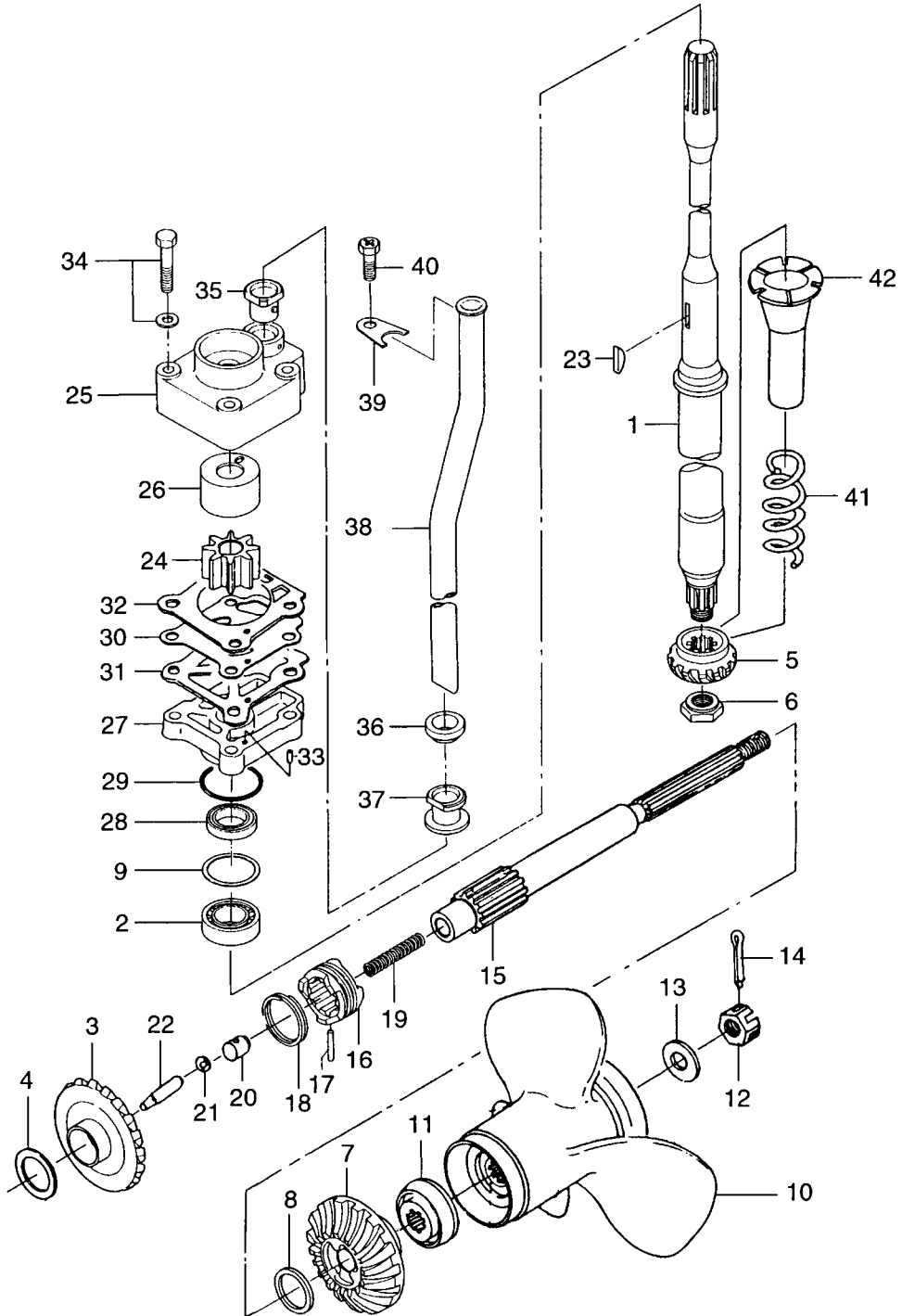

見出番号 Ref. No.	部品番号 Part No.	部 品 名 Description	個数 Q'ty			備 考 Remarks
			30 A4	25 C3		
12-18	346-64219-0	スナップ、クラッチピン Snap, Clutch Pin	1	1		
12-19	332-64221-0	スプリング、クラッチ Spring, Clutch	1	1		
12-20	350-64222-0	スプリングホルダ、クラッチ Spring Holder, Clutch	1	1		
12-21	965002-0803	スチールボール、3/8 Steel Ball, 3/8	1	1		30A3 # 30720~ 25C2 # 40911~
12-22	3C8-64223-1	プッシュロッド、クラッチ Push Rod, Clutch	1	1		30A3 # 30720~ 25C2 # 40911~
12-23	332-65022-0	キー、ポンプインペラ Key, Pump Impeller	1	1		
12-24	345-65021-0	インペラ、ウォーターポンプ Impeller, Water Pump	1	1		
12-25	348-65016-1	ポンプケースアッパ Pump Case Upper	1	1		
12-26	348-65011-0	ライナ、ポンプケース Liner, Pump Case	1	1		
12-27	346-65017-2	ポンプケースロウ Pump Case Lower	1	1		30A3 # 31283~ 25C2 # 41596~
12-28	346-65013-0	オイルシール、17-30-9 Oil Seal, 17-30-9	1	1		
12-29	336-62415-0	Oリング、3.5-36 O-Ring, 3.5-36	1	1		
12-30	348-65025-0	ガイドプレート、ウォーターポンプ Guide Plate, Water Pump	1	1		
12-31	348-65029-1	ガスケット、ポンプガイドプレート Gasket, Pump Guide Plate	1	1		
12-32	348-65018-0	ガスケット、ポンプケースアッパ Gasket, Pump Case Upper	1	1		
12-33	334-65012-0	ノック、4-10 Knock, 4-10	2	2		
12-34	910113-5652	ボルト Bolt	4	4		
12-35	3B7-65014-0	シールラバーロウ、ウォーターパイプ Seal Rubber Lower, Water Pipe	1	1		
12-36	346-65206-0	シールラバーアッパ、ウォーターパイプ Seal Rubber Upper, Water Pipe	1	1		
12-37	346-65204-0	ロックラバー、ウォーターパイプ Lock Rubber, Water Pipe	1	1		
12-38	346-65100-0	ウォーターパイプ S Water Pipe "S"	1	1		トランサム S 用 for Transom "S"
	346-65110-0	ウォーターパイプ L Water Pipe "L"	1	1		トランサム L 用 for Transom "L"
	346-65120-0	ウォーターパイプ UL Water Pipe "UL"	1	1		トランサム UL 用 for Transom "UL"
	346-65130-0	ウォーターパイプ LL Water Pipe "LL"	1	1		トランサム LL 用 for Transom "LL"
12-39	346-65203-0	ロックプレート、ウォーターパイプ Lock Plate, Water Pipe	1	1		
12-40	910403-0610	ボルト Bolt	1	1		
12-41	346-64327-0	スプリング、ドライブシャフト Spring, Drive Shaft	1	1		
12-42	346-64328-0	パイプ、ドライブシャフト Pipe, Drive Shaft	1	1		

ギヤシフト 25C2 #40911~  
 Fig. 13 GEAR SHIFT 30A3 #30720~

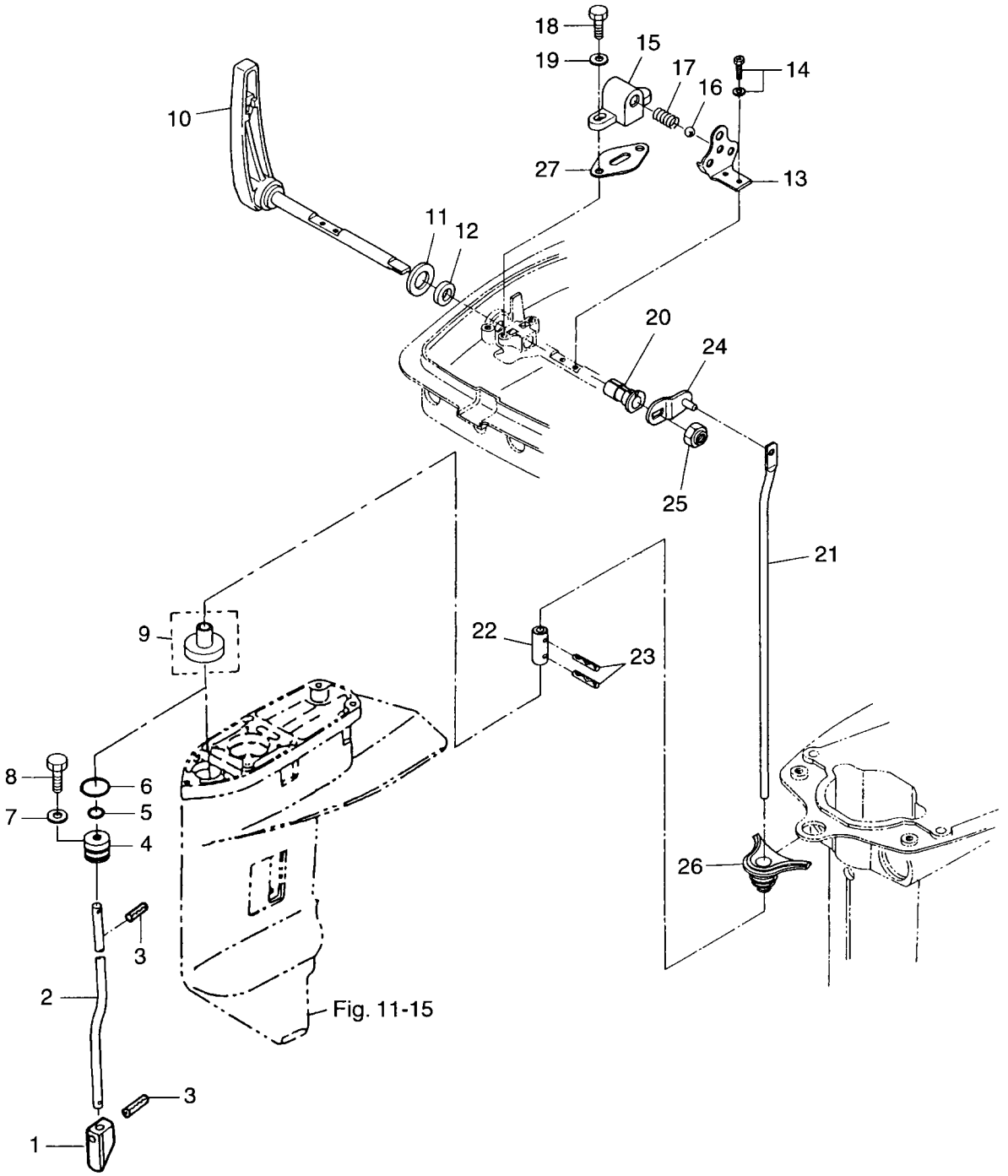
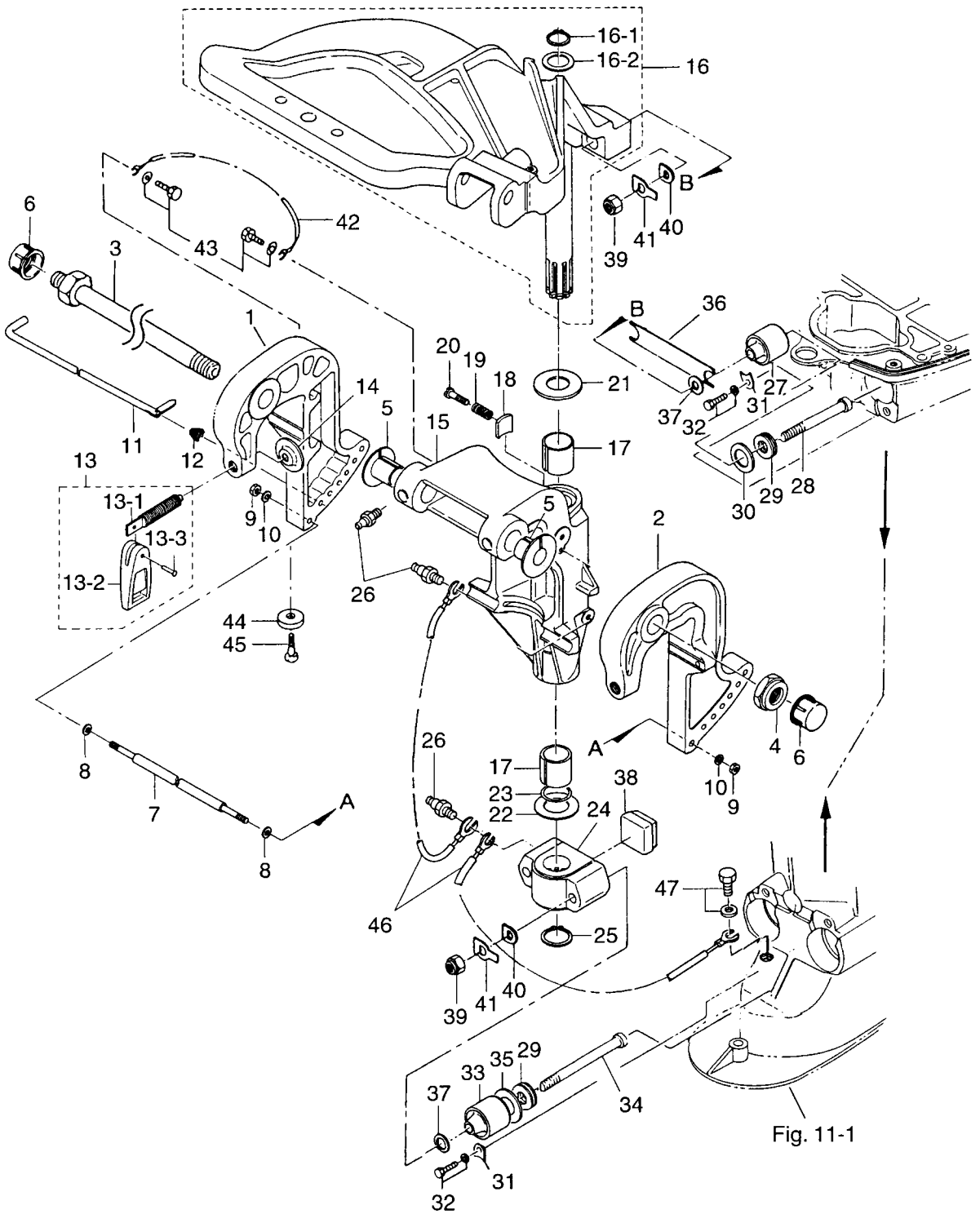

Fig. 11-15



見出番号 Ref. No.	部品番号 Part No.	部 品 名 Description	個数 Q'ty		備 考 Remarks
			30 A4	25 C3	
13-1	3C8-66011-0	クラッチカム Clutch Cam	1	1	
13-2	346-66012-1	カムロッド S Cam Rod "S"	1	1	トランサム S 用 for Transom "S"
	346-66013-1	カムロッド L Cam Rod "L"	1	1	トランサム L 用 for Transom "L"
	346-66014-1	カムロッド UL Cam Rod "UL"	1	1	トランサム UL 用 for Transom "UL"
	346-66015-1	カムロッド LL Cam Rod "LL"	1	1	トランサム LL 用 for Transom "LL"
13-3	951407-0312	スプリングピン、3-12 Spring Pin, 3-12	2	2	
13-4	3C8-66031-1	ブッシング、カムロッド Bushing, Cam Rod	1	1	
13-5	332-66021-0	Oリング、2.4-5.8 O-Ring, 2.4-5.8	1	1	
13-6	3C8-66032-0	Oリング、3.5-21.7 O-Ring, 3.5-21.7	1	1	
13-7	3R0-66308-0	ワッシャ、6-16-1.5 Washer, 6-16-1.5	1	1	or 3C8-66308-0
13-8	910103-6612	ボルト Bolt	1	1	
13-9	346-66037-0	ホルダ、カムロッド Holder, Cam Rod	1	1	トランサム UL 用 for Transom "UL"
13-10	346S66110-0	シフトレバー Shift Lever	1	1	
13-11	346-66138-0	スペーサ、18.2-26-3 Spacer, 18.2-26-3	1	1	
13-12	345-66137-0	オイルシール、14-20-4.5 Oil Seal, 14-20-4.5	1	1	
13-13	346-66121-0	ストッププレート、シフトレバー Stopper Plate, shift Lever	1	1	
13-14	910903-6512	スクリュー Screw	2	2	
13-15	345-66115-0	ホルダ、シフトレバーストップ Holder, shift Lever Stopper	1	1	
13-16	965002-1605	スチールボール、5/16 Steel Ball, 5/16	1	1	
13-17	332-66112-0	スプリング、シフトレバーストップ Spring, shift Lever Stopper	1	1	
13-18	910114-0616	ボルト Bolt	2	2	
13-19	940103-0600	ワッシャ Washer	2	2	or 940113-0600
13-20	346-67101-0	ブッシング、10-12.8-28.5 Bushing, 10-12.8-28.5	1	1	
13-21	346-66211-1	シフトロッド Shift Rod	1	1	
13-22	346-66241-1	ジョイント、シフトロッド Joint, Shift Rod	1	1	
13-23	951403-0312	スプリングピン、3-12 Spring Pin, 3-12	2	2	
13-24	346-66225-1	シフトロッドレバー Shift Rod Lever	1	1	
13-25	930403-1000	ナイロンナット、10P-1.5 Nylon Nut, 10P-1.5	1	1	
13-26	346-66226-0	グロメット、シフトロッド Grommet, Shift Rod	1	1	
13-27	345-66119-0	シム、シフトレバーストップ Shim, shift Lever Stopper	AR	AR	

ブラケット 25C2 #42833~  
 Fig. 14 BRACKET 30A3 #31959~



見出番号 Ref. No.	部品番号 Part No.	部 品 名 Description	個数 Q'ty		備 考 Remarks
			30 A4	25 C3	
14-1	349S62112-0	スターンブラケット ライト Stern Bracket Right	1	1	Starboard
14-2	349S62113-0	スターンブラケット レフト Stern Bracket Left	1	1	Port
14-3	346-62191-0	ブラケットホルト Bracket Bolt	1	1	30A3 # 29854~ 25C2 # 38993~
14-4	346-62124-0	ナイロンナット、7/8 Nylon Nut, 7/8	1	1	
14-5	349-62126-0	ブッシング、ブラケットホルト Bushing, Bracket Bolt	2	2	
14-6	346-62127-0	キャップ Cap	2	2	
14-7	346-62117-1	ディスタンスピース Distance Piece	1	1	
14-8	940113-0600	ワッシャ Washer	2	2	
14-9	930113-0600	ナット Nut	2	2	
14-10	940113-0600	ワッシャ Washer	2	2	
14-11	345-62121-1	スラストロッド Thrust Rod	1	1	
14-12	345-62122-2	スプリング、スラストロッド Spring, Thrust Rod	1	1	
14-13	3M3S62100-0	クランプスクリュアッセンブリ Clamp Screw Ass'y	2	2	
14-13-1	398-62103-0	* クランプスクリュ * Clamp Screw	2	2	
14-13-2	332S62102-1	* ハンドル、クランプスクリュ * Handle, Clamp Screw	2	2	
14-13-3	3C8-62104-1	* リベット、3-22 * Rivet, 3-22	2	2	
14-14	332-62101-0	パッド、クランプスクリュ Pad, Clamp Screw	1	1	
14-15	349S62310-2	スイベルブラケット Swivel Bracket	1	1	30A3 # 34436~ 25C2 # 48728~
14-16	346S62010-0	ステアリングシャフト Steering Shaft	1	1	
14-16-1	945103-2200	* Cリング、d=22 * C-Ring, d=22	1	1	
14-16-2	346-62412-1	* ワッシャ、22.6-30-2 * Washer, 22.6-30-2	1	1	
14-17	345-62417-0	ブッシング、26-32 Bushing, 26-32	2	2	
14-18	345-62441-0	フリクションプレート、ブラケット Friction Plate, Bracket	1	1	
14-19	346-62421-1	スプリング、フリクションプレート Spring, Friction Plate	1	1	
14-20	910103-0830	ボルト Bolt	1	1	or 910113-0830
14-21	3A0-62423-2	スラストプレート、27-50-1 Thrust Plate, 27-50-1	1	1	30A3 # 34436~ 25C2 # 48728~
14-22	346-62424-1	スラストプレート、26.5-46-1 Thrust Plate, 26.5-46-1	1	1	
14-23	345-62415-0	Oリング、3.5-25.7 O-Ring, 3.5-25.7	1	1	
14-24	346S61411-2	マウントブラケット Mount Bracket	1	1	
14-25	945103-2500	Cリング、d=25 C-Ring, d=25	1	1	

ブラケット 25C2 #42833~  
 Fig. 14 BRACKET 30A3 #31959~

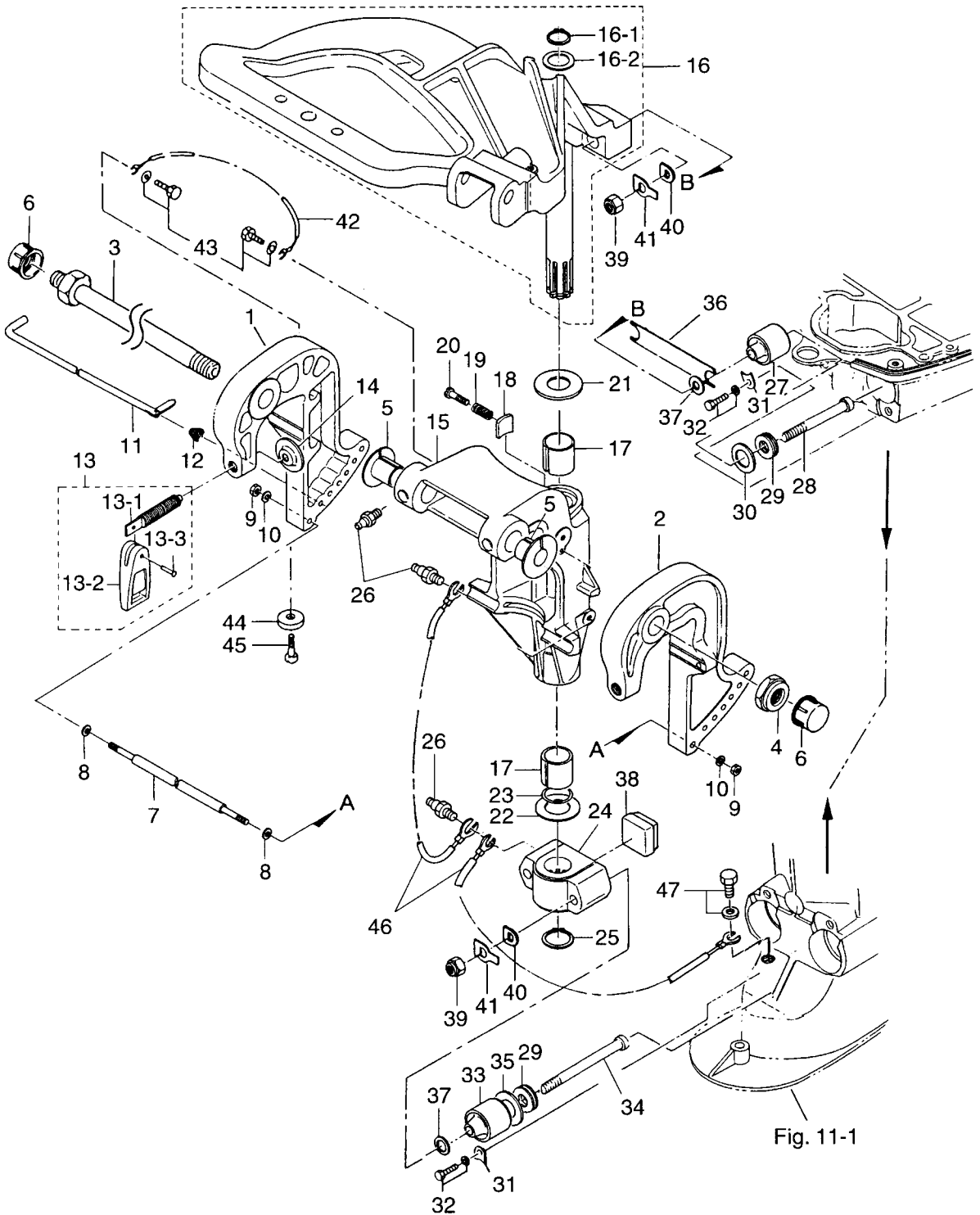



リバースロック 25C2 #42833~  
**Fig. 15 REVERSE LOCK 30A3 #31959~**

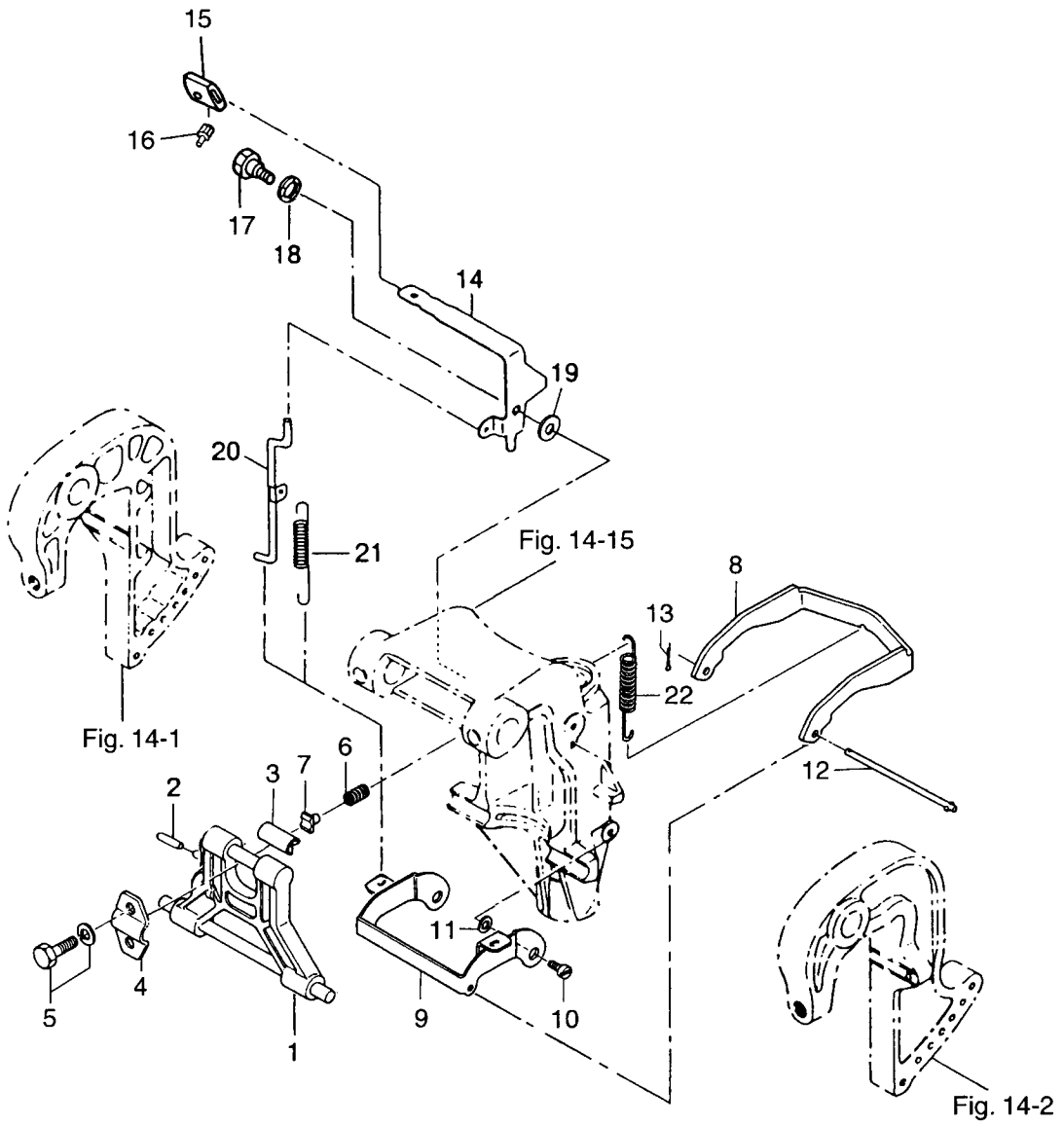



モータカバー  
**Fig. 16 MOTOR COVER**

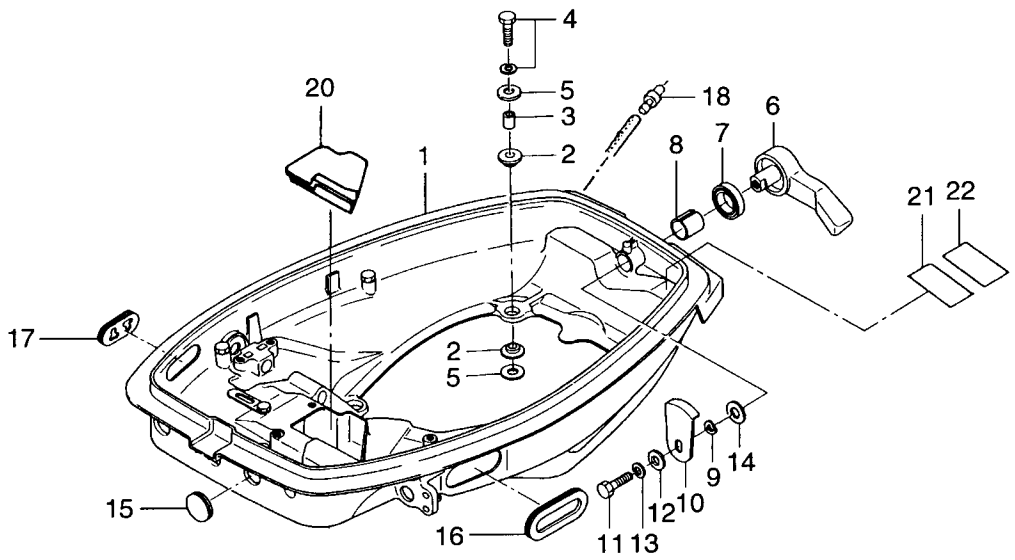
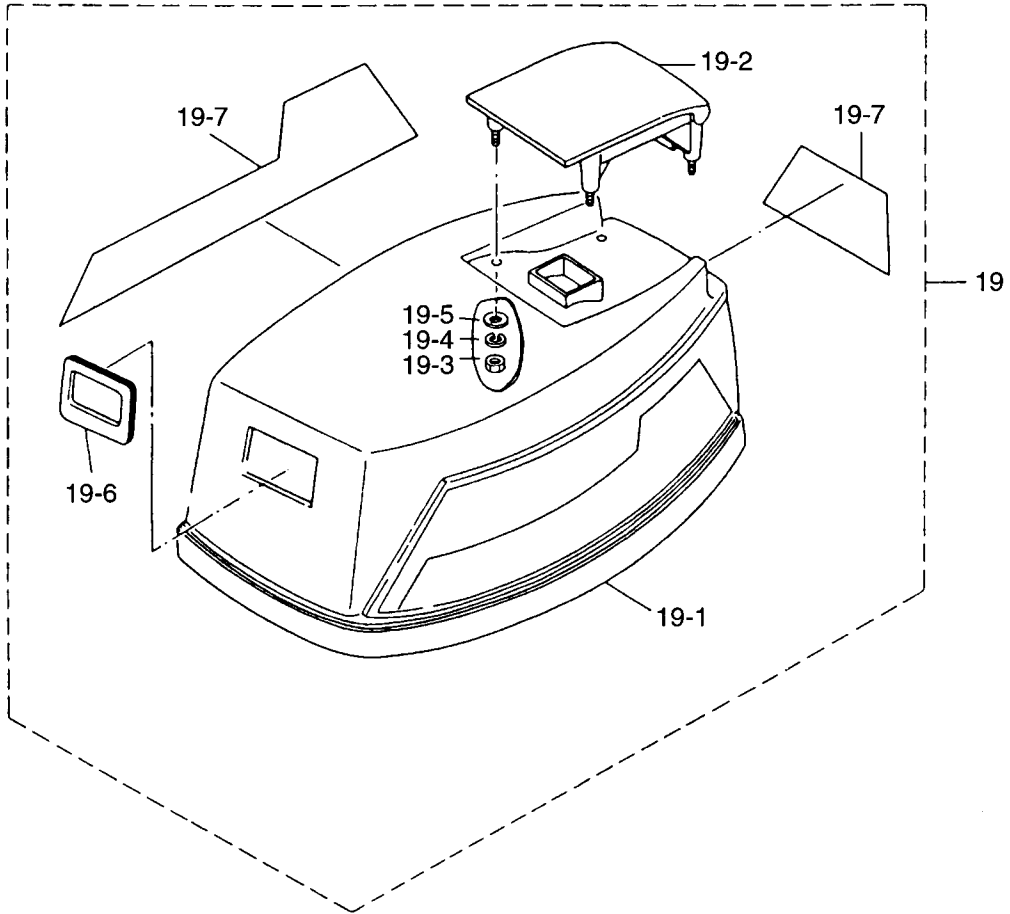



見出番号 Ref. No.	部品番号 Part No.	部 品 名 Description	個数 Q'ty		備 考 Remarks
			30 A4	25 C3	
16-1	346S67100-3	モータカバーロー Motor Cover Lower	1	1	30A3 # 33577~ 25C2 # 46214~
16-2	346-67113-0	マウントラバー Mount Rubber	8	8	
16-3	346-67114-0	スペーサ、6.2-9-15.7 Spacer, 6.2-9-15.7	4	4	
16-4	910113-0630	ボルト Bolt	4	4	
16-5	346-67115-0	ワッシャ、6.5-21-1 Washer, 6.5-21-1	4	4	
16-6	338S67141-0	フックレバー Hook Lever	1	1	30A3 # 33577~ 25C2 # 46214~
16-7	338-67147-0	シールリング、フックレバー Seal Ring, Hook Lever	1	1	30A3 # 33577~ 25C2 # 46214~
16-8	350-67105-0	ブッシング、14-16.5-17.7 Bushing, 14-16.5-17.7	1	1	30A3 # 33577~ 25C2 # 46214~
16-9	941403-1400	ウェーブワッシャ、d=14 Wave Washer, d=14	1	1	
16-10	345-67142-1	カバーフック Cover Hook	1	1	
16-11	910103-0612	ボルト Bolt	1	1	
16-12	3R0-66308-0	ワッシャ、6-16-1.5 Washer, 6-16-1.5	1	1	
16-13	941303-0600	スプリングワッシャ Spring Washer	1	1	
16-14	3C8-67146-0	ワッシャ、14-22-1 Washer, 14-22-1	1	1	
16-15	345-67161-0	グロメット、22-3 Grommet, 22-3	1	1	
16-16	346-67165-0	グロメット B、モータカバーロー Grommet "B", Motor Cover Lower	1	1	
16-17	353-67162-0	グロメット、バッテリーコード Grommet, Battery Cable	1	1	
16-18	353-01138-0	ウォーターニップル Water Nipple	1	1	
16-19	3P0S67500-0	モーターカバーアッパー Motor Cover Upper	1	1	30A4#36105~、25C3#52799~ UNIQUE
16-19-1	3F3-67501-0	* シールラバー、モータカバーアッパー * Seal Rubber, Motor Cover Upper	1	1	
16-19-2	349S67521-0	* チルトハンドル * Tilt Handle	1	1	
16-19-3	930103-0600	* ナット * Nut	4	4	or 930113-0600
16-19-4	941303-0600	* スプリングワッシャ * Spring Washer	4	4	
16-19-5	309-70016-0	* ワッシャ、6.5-16-2 * Washer, 6.5-16-2	4	4	
16-19-6	344-67503-0	* シールラバー、スタータ * Seal Rubber, Starter	1	1	
16-19-7	3P1S87801-0	* デカールセット * Decal Set	1 set	—	30A4#36105~ UNIQUE
	3P0S87801-0	* デカールセット * Decal Set	—	1 set	25C3#52799~ UNIQUE
16-20	346-67161-0	グロメット D、モータカバーロー Grommet "D", Motor Cover Lower	1	1	オプション Option
16-21	332-72025-0	ラベル、スパークプラグ Label, Spark Plug	1	1	
16-22	361-72026-0	ラベル、スパークプラグ (レジスタンス) Label, Spark Plug (Resistance)	1	1	

Fig. 17 セパレートフェルタンク(プラスチック)・アクセサリー  
 SEPARATE FUELE TANK (PLASTIC) · ACCESSORIES

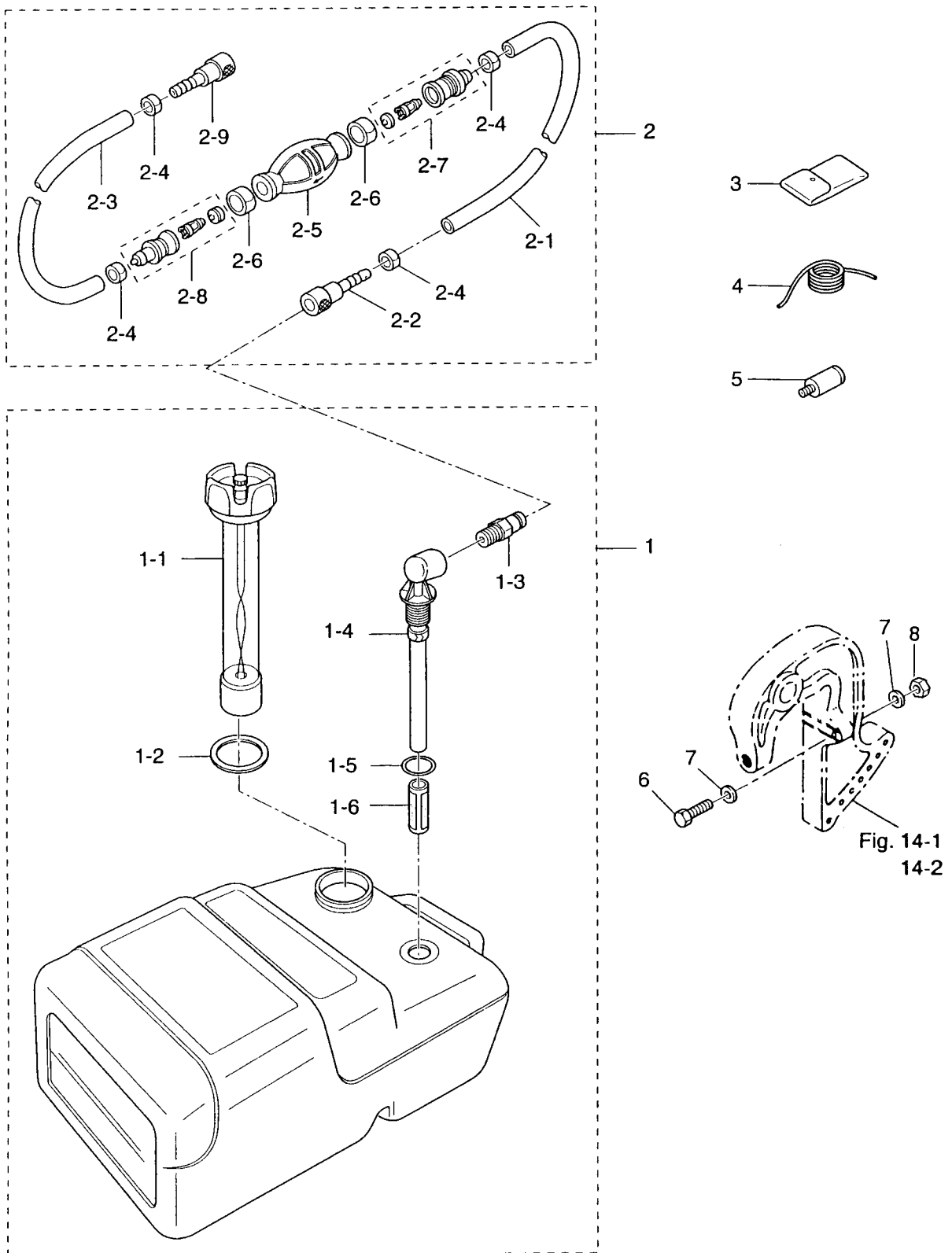
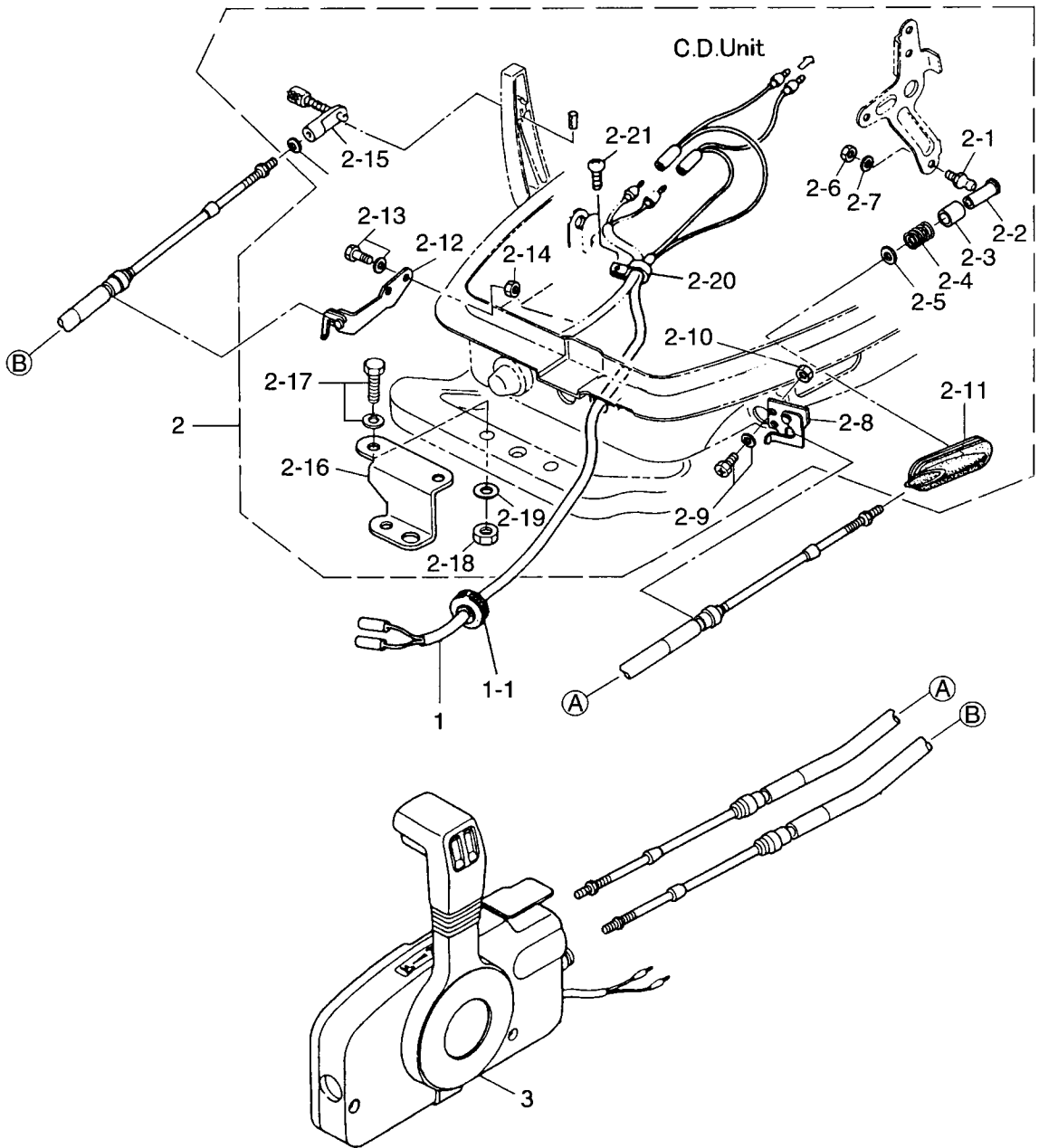



Fig. 18 オプションパーツ(1) リモートコントロール  
 OPTIONAL PARTS (1) REMOTE CONTROL



見出番号 Ref. No.	部品番号 Part No.	部 品 名 Description	個数 Q'ty		備 考 Remarks
			30 A4	25 C3	
18-1	361-83853-0	リモコン ストップコード* 3.9m R.C. Stop Cord 3.9m (12.8feet)	1	1	
	361-83858-0	リモコン ストップコード* 5.9m R.C. Stop Cord 5.9m (19.4feet)	1	1	
18-1-1	345-76023-0	* グロメット、ストップコード* * Grommet, Stop Cord	1	1	
18-2	3A1-83880-1	リモコン フィテングパ-ツ Remote Control Fitting Parts	1	1	
18-2-1	345-83721-0	* ボ-ルジョイント * Ball Joint	1	1	
18-2-2	3A1-83722-0	* ボ-ルホルダ * Ball Holder	1	1	
18-2-3	332-83723-0	* ホルダ*キャップ * Holder Cap	1	1	
18-2-4	332-83724-0	* キャップスプリング * Cap Spring	1	1	
18-2-5	332-83725-0	* ワッシャ、5.5-14-1.2 * Washer, 5.5-14-1.2	2	2	
18-2-6	930103-0600	* ナット * Nut	1	1	or 930113-0600
18-2-7	941303-0600	* スプリングワッシャ * Spring Washer	1	1	
18-2-8	345-83820-0	* ケ-ブルクリップ * Cable Clip	1	1	
18-2-9	910403-6518	* ボルト * Bolt	2	2	
18-2-10	930103-0500	* ナット * Nut	2	2	
18-2-11	346-83732-0	* グロメット、スロツトルケ-ブル * Grommet, Throttle Cable	1	1	
18-2-12	346-83870-0	* クリップ、クラツチケ-ブル * Clip, Clutch Cable	1	1	
18-2-13	910103-6620	* ボルト * Bolt	2	2	
18-2-14	930103-0600	* ナット * Nut	2	2	or 930113-0600
18-2-15	3A1-83710-1	* スリーブ B ガイダ-アツシ * Sleeve "B" Guide Ass'y	1	1	
18-2-16	346-84830-1	* ステアリングフックプレート * Steering Hook Plate	1	1	
18-2-17	910103-6830	* ボルト * Bolt	2	2	or 910113-0830
18-2-18	930103-0800	* ナット * Nut	2	2	or 930113-0800
18-2-19	940103-0800	* ワッシャ * Washer	2	2	or 940113-0800
18-2-20	336-06973-0	* クランプ、6-6.5L * Clamp, 6-9.5L	1	1	
18-2-21	921503-0612	* スクリユ * Screw	1	1	or 921513-0612
18-3	3B7-84360-0	リモ-トコントロールボックス (RC5D) Remote Control Box (RC5D)	1	1	for MF/EF Type UNIQUE
	3B7-84350-1	リモ-トコントロールボックス (RC5C) Remote Control Box (RC5C)	1	1	for EP Type UNIQUE

Fig. 19 オプションパーツ (II) エレクトリックスタータ(P, F タイプ共通)  
 OPTIONAL PARTS (II) ELECTRIC STARTER  
 (Common use for P & F types)

位置 Position	コード色 Color of lead wires
A	黄 Yellow
B	白 White
C	赤 Red
D	茶・青 Brown・Blue
E	緑・黒 Green・Black

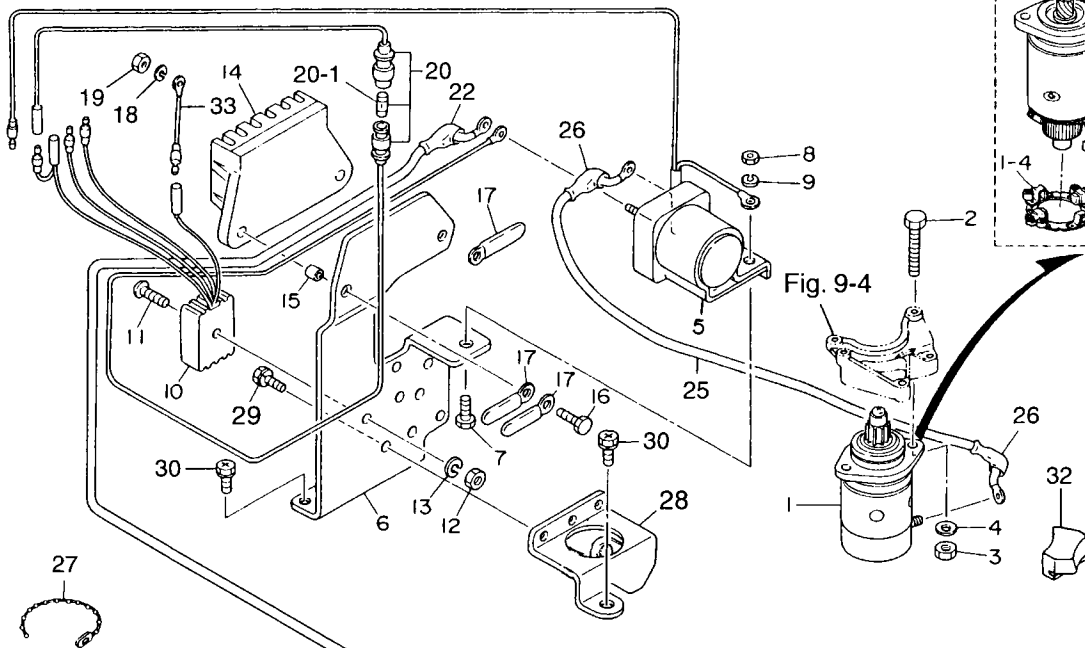
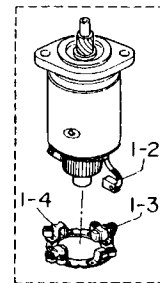
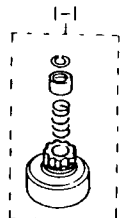
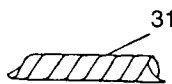
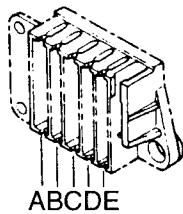

Fig. 6-5 (E) ボルト

見出番号 Ref. No.	部品番号 Part No.	部 品 名 Description	個数 Q'ty		備 考 Remarks
			30 A4	25 C3	
19-1	346-76010-0	スタータモータ Starter Motor	1	1	
19-1-1	346-76015-0	* ピニオン Pinion	1	1	
19-1-2	346-76012-0	* カーボンブラシ (+) Carbon Brush (+)	2	2	
19-1-3	346-76013-0	* カーボンブラシ (-) Carbon Brush (-)	1	1	
19-1-4	346-76014-0	* ブラシホルダ Brush Holder	1	1	
19-2	916103-0835	ボルト Bolt	2	2	or 916113-0835
19-3	930103-0800	ナット Nut	2	2	or 930113-0800
19-4	941303-0800	スプリングワッシャ Spring Washer	2	2	
19-5	346-76040-0	スタータソレノイド Starter Solenoid	1	1	
19-6	346-76043-1	ブラケット、スタータソレノイド Bracket, Starter Solenoid	1	1	
19-7	910103-0616	ボルト Bolt	1	1	or 910113-0616
19-8	930103-0600	ナット Nut	1	1	or 930113-0600
19-9	941303-0600	スプリングワッシャ Spring Washer	1	1	
19-10	3G2-76060-0	レクチファイア Rectifier	1	1	30A4 # 35175~ 25C3 # 50039~
19-11	921503-0525	スクリュー Screw	1	1	
19-12	930103-0500	ナット Nut	1	1	
19-13	941303-0500	スプリングワッシャ Spring Washer	1	1	
19-14	353-06281-0	ホルダ、ケーブルターミナル Holder, Cable Terminal	1	1	
19-15	353-06283-0	カラー、6.4-10-4.7 Collar, 6.4-10-4.7	2	2	
19-16	910103-0620	ボルト Bolt	2	2	or 910113-0620
19-17	309-06972-0	クランプ、6.5-47.5P Clamp, 6.5-47.5P	3	3	
19-18	941303-0600	スプリングワッシャ Spring Washer	2	2	
19-19	930103-0600	ナット Nut	1	1	or 930113-0600
19-20	3B2-76062-0	ヒューズワイヤ Fuse Wire	1	1	L=355
19-20-1	346-76212-0	* ヒューズ (15A) Fuse (15A)	1	1	
19-21	3B2-76120-0	バッテリーコード Battery Cord	1	1	L=2000
19-22	3B7-76145-0	キャップ、コード Cap, Cord	1	1	
19-23	334-76141-0	アースコード Ground Cable	1	1	L=150
19-24	910103-0612	ボルト Bolt	1	1	or 910113-0612
19-25	3B2-76147-1	スタータコード Starter Cord	1	1	L=200

Fig. 19 オプションパーツ (II) エレクトリックスタータ(P, F タイプ共通)  
 OPTIONAL PARTS (II) ELECTRIC STARTER  
 (Common use for P & F types)

位置 Position	コード色 Color of lead wires
A	黄 Yellow
B	白 White
C	赤 Red
D	茶・青 Brown・Blue
E	緑・黒 Green・Black

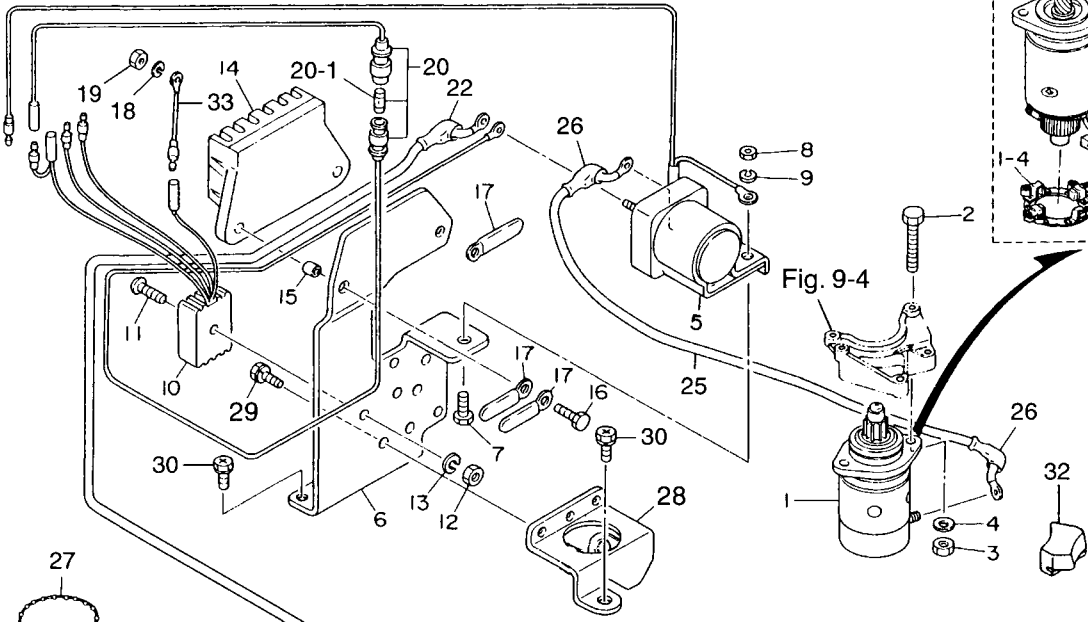
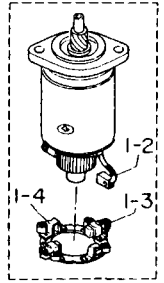
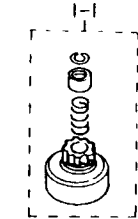
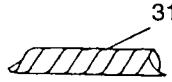
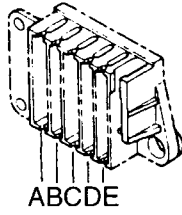
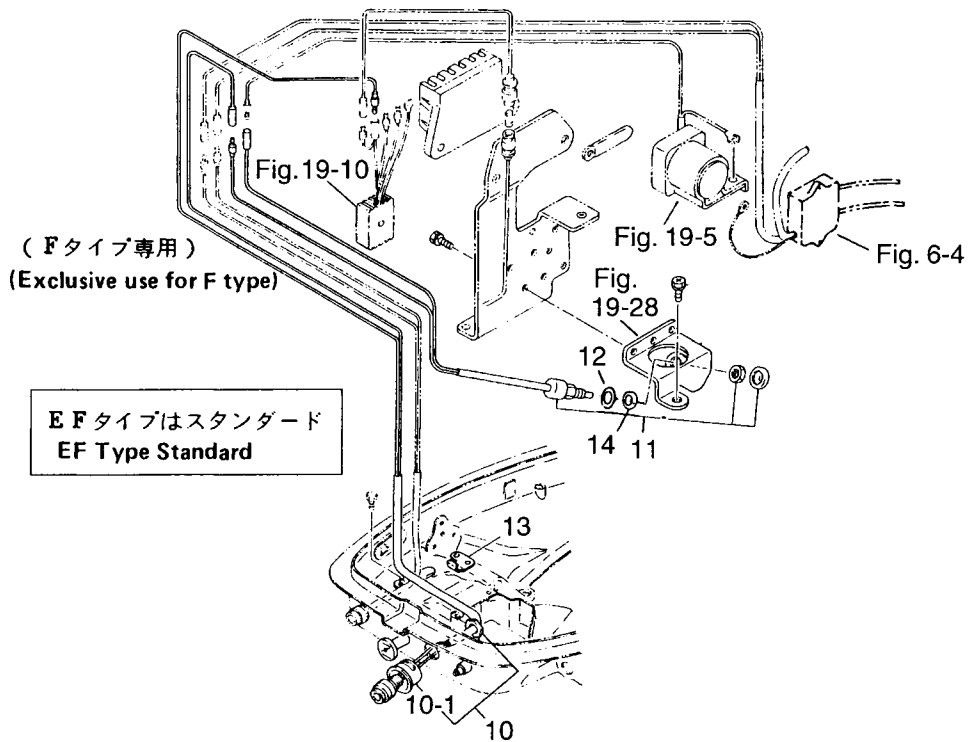
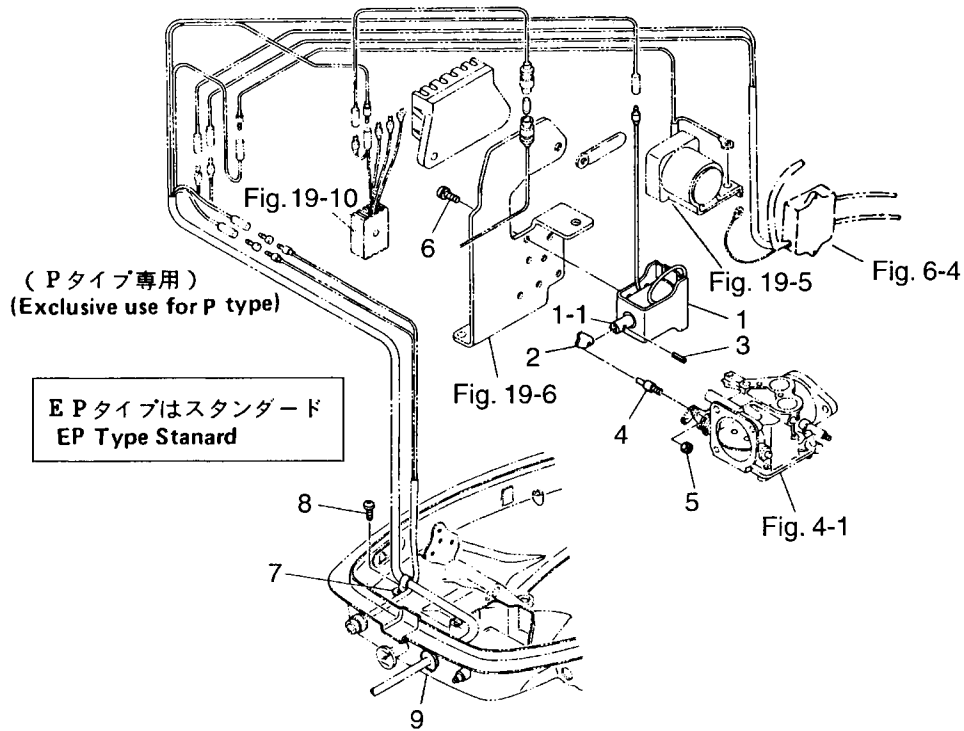

Fig. 6-5 (E) ボルト



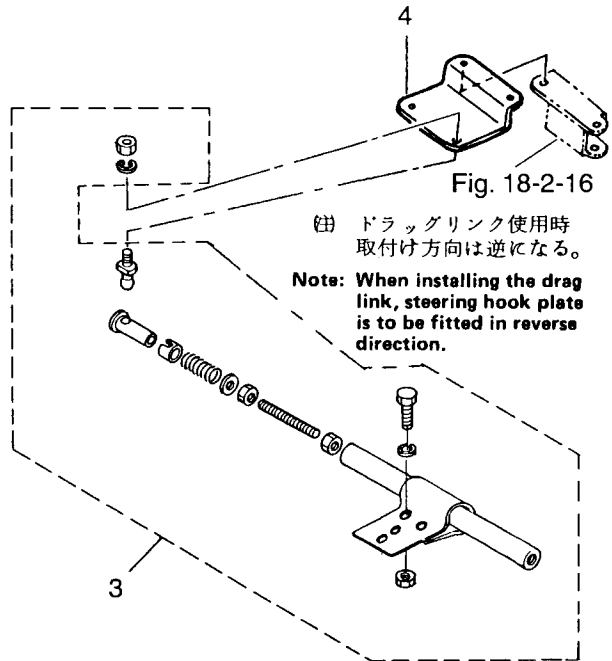
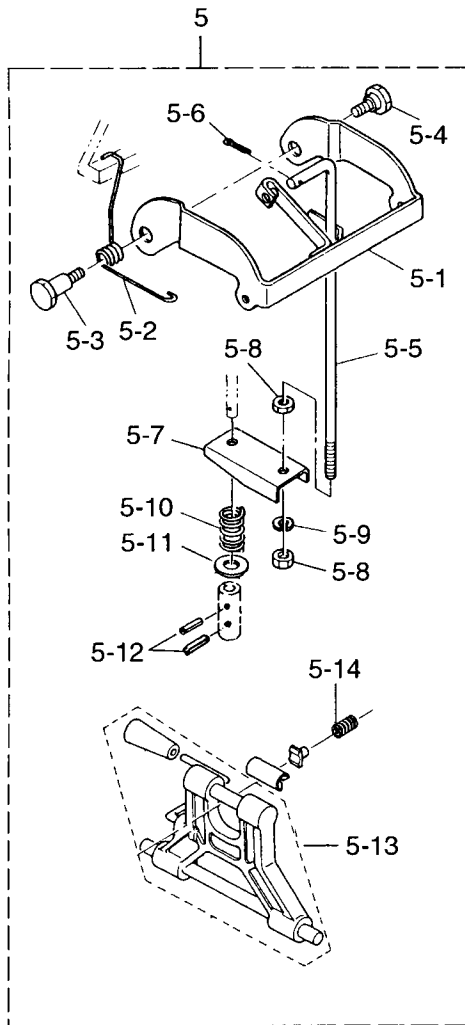
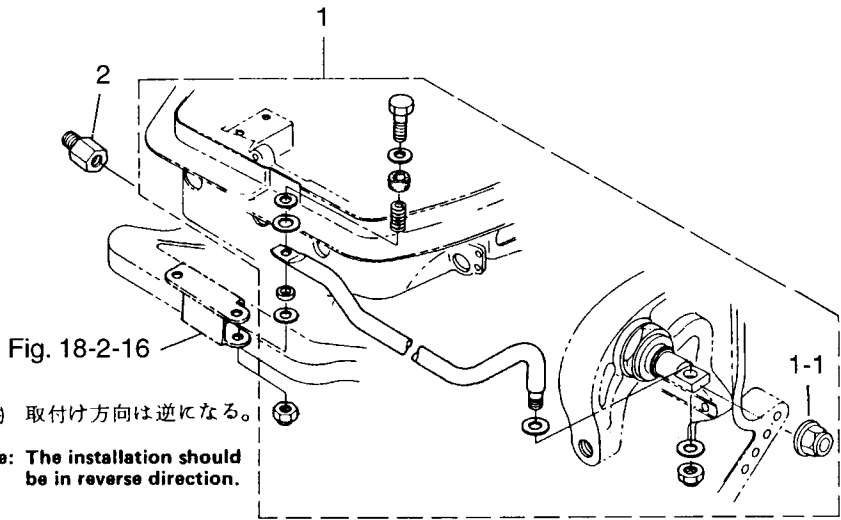

Fig. 20 オプションパーツ (III) エレクトリックスタータ (P, F タイプ各専用)  
 OPTIONAL PARTS (III) ELECTRIC STARTER  
 (Exclusive use for P & F types respectively)





オプションパーツ (IV)アクセサリ(1)  
 Fig. 21 OPTIONAL PARTS (IV) ACCESSORIES (1)





オプションパーツ(V)アクセサリ (2)  
 Fig. 22 OPTIONAL PARTS (V) ACCESSORIES (2)

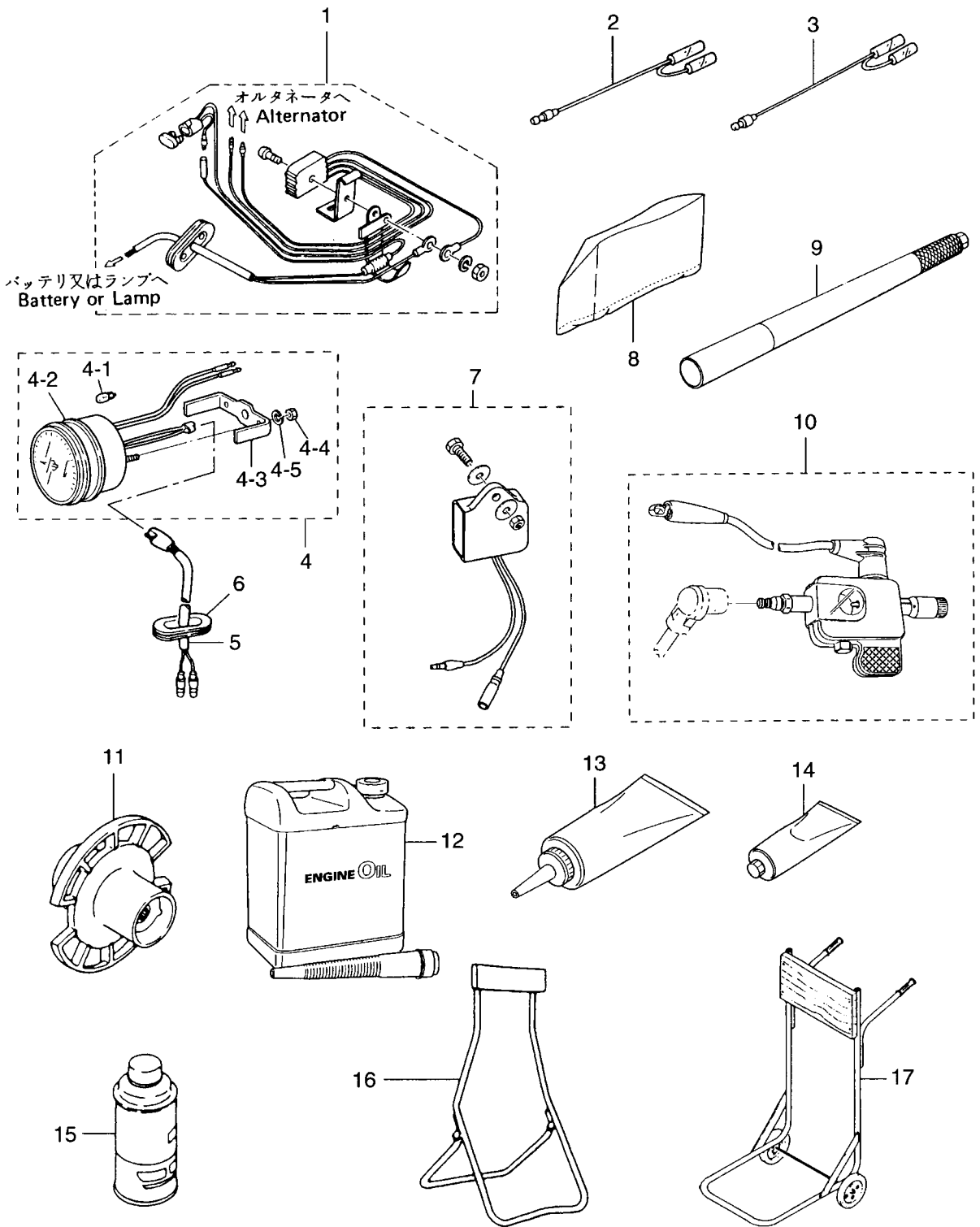

見出番号 Ref. No.	部品番号 Part No.	部 品 名 Description	個数 Q'ty		備 考 Remarks
			30 A4	25 C3	
22-1	346-76160-2	レクチファイアキット Rectifier Kit	1	1	
22-2	361-72542-0	セパレートコード (ホワイト) Separate Cord (White)	1	1	
22-3	361-72543-0	セパレートコード (イエロー) Separate Cord (Yellow)	1	1	
22-4	3B7-72530-1	タコメータ Tachometer	1	1	UNIQUE
22-4-1	3B7-72659-0	* ハルブ、メータ 12V-1.7W Bulb, Meter 12V-1.7W	1	1	
22-4-2	3B7-72656-0	* ダンパ、メータ Dumper, Meter	1	1	
22-4-3	3B7-72661-0	* フィッティングプレート Fitting Plate	1	1	
22-4-4	930203-0500	* ナット Nut	2	2	
22-4-5	941303-0500	* スプリングワッシャ Spring Washer	2	2	
22-5	361-72539-0	リードワイヤ、タコメータ Lead Wire, Tachometer	1	1	
22-6	345-67169-0	グロメット、コード Grommet, Cord	1	1	
22-7	3P0-72679-0	タコメータユニットキット Tachometer Unit Kit	1	1	30A4 # 35175~ 25C3 # 50039~
22-8	334-72312-0	ビニールモータカバー (L) Vinyl Motor Cover (L)	1	1	UNIQUE
22-9	3A1-63039-0	ロングハンドル 0.8m Long Handle 0.8m	1	1	
	3A1-63038-0	ロングハンドル 1.0m Long Handle 1.0m	1	1	
22-10	3F3-72540-0	スパークテスタ Spark Tester	1	1	
22-11	346-64111-5	テストプロペラ Test Propeller	1	1	
22-12	3C7-72301-0	スーパーゴールド (0.4L) Tohatsu Super Gold (0.4liter)	1	1	Engine Oil N.A.F.N.
	3C7-72302-0	スーパーゴールド (1.0L) Tohatsu Super Gold (1.0liter)	1	1	Engine Oil N.A.F.N.
	3C7-72304-0	スーパーゴールド (4.0L) Tohatsu Super Gold (4.0liter)	1	1	Engine Oil N.A.F.N.
	3C7-72303-0	スーパーゴールド (20.0L) Tohatsu Super Gold (20.0liter)	1	1	Engine Oil N.A.F.N.
22-13	332-72306-0	ギヤオイル (500mL) Gear Oil (500mL)	1	1	20 tubes/case N.A.F.N.
22-14	332-72309-0	グリス (250g) Grease (250g)	1	1	24 tubes/case N.A.F.N.
22-15	3B7-72326-0	スプレー (シルバーグレー) Touch-up Paint (Silver Gray)	1	1	N.A.F.N.
22-16	332-72402-0	スタント Stand	1	1	
22-17	332-72401-0	カート Cart	1	1	

Fig. 23 アッセンブリ、キット  
ASSEMBLY, KIT

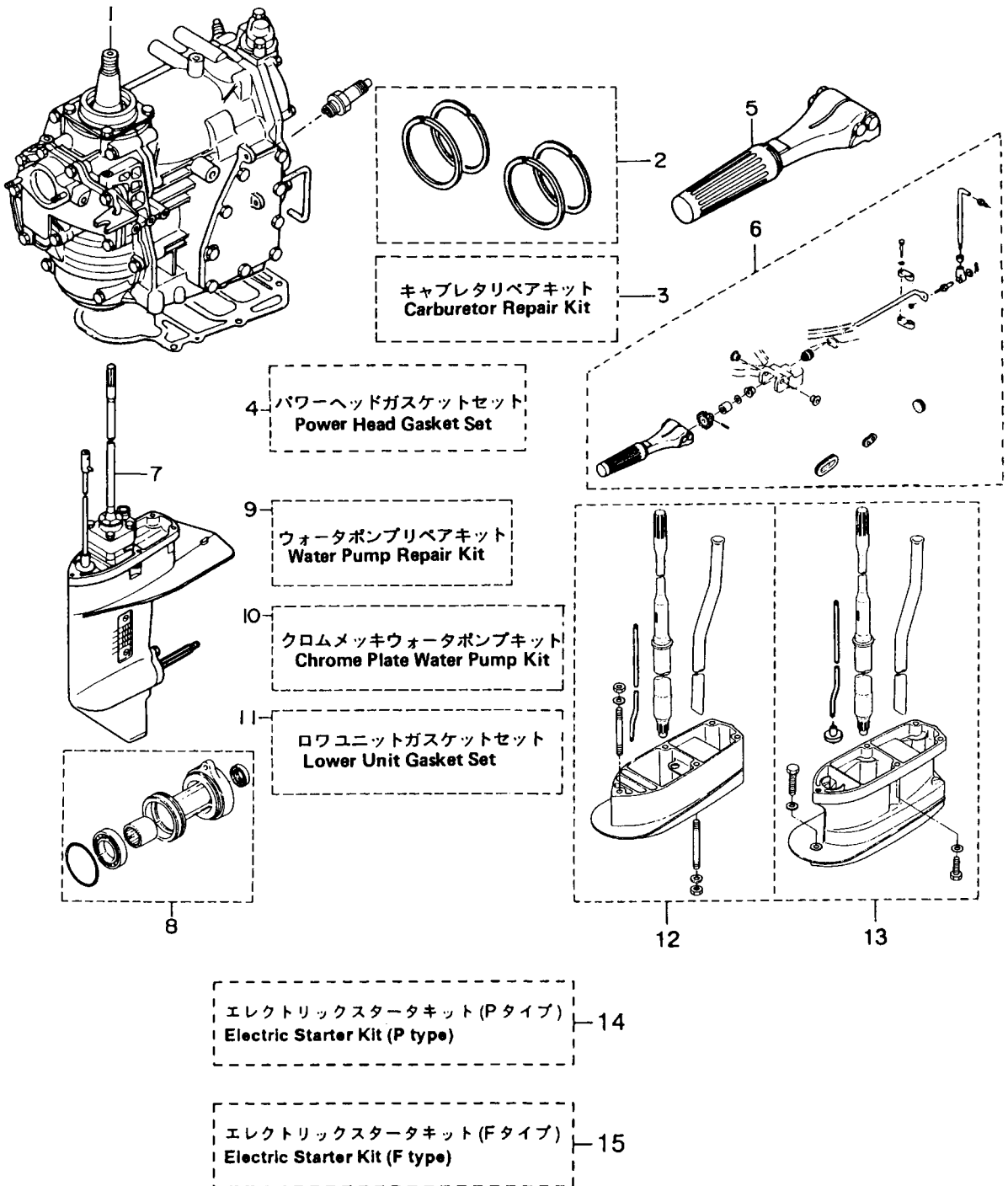



見出番号 Ref. No.	部品番号 Part No.	部 品 名 Description	個数 Q'ty		備 考 Remarks
			30 A4	25 C3	
23-1	3P0B87100-0	エンジンショートブロック Engine Short Block	1	—	incl. Engine Base Gasket & Spark Plug
23-2	346-87123-0	ピストンリングセット (Std) Piston Ring Set (Std)	1 set	1 set	
	346-00011-0	* ピストンリング (Std) Piston Ring (Std)	4	4	
23-2	346-87124-0	ピストンリングセット (0.5mm O/S) Piston Ring Set (0.5mm O/S)	1 set	1 set	
	346-00014-0	* ピストンリング (0.5mm O/S) Piston Ring (0.5mm O/S)	4	4	
23-3	346-87122-0	キャブレタリペアキット Carburetor Repair Kit	1 set	1 set	
	346-02011-0	* ガasket, キャブレタ Gasket, Carburetor	1	1	
	922503-6414	* スクリュ Screw	4	4	
	346-03222-0	* Oリング, フロートチャンバ O-Ring, Float Chamber	1	1	
	346-03231-0	* フロート Float	1	1	
	346-03232-0	* アームピン, フロート Arm Pin, Float	1	1	
	3B7-03240-0	* フロートバルブ Float Valve	1	1	
	334-03242-0	* バルブピン Valve Pin	1	1	
	344-03244-0	* クリップ Clip	1	1	
	346-03256-0	* ラバーキャップ Rubber Cap	1	1	
	346-03265-0	* ストップスクリュ Stop Screw	1	1	
	346-03266-0	* アジャストスクリュ Adjust Screw	1	1	
	336-03293-0	* Oリング O-Ring	1	1	
23-4	3A1-87121-1	パワーヘッドガスケットセット Power Head Gasket Set	1 set	1 set	
	346-01005-0	* ガasket, シリンダヘッド Gasket, Cylinder Head	1	1	
	346-01032-0	* ガasket, サーマスタット Gasket, Thermostat	1	1	
	346-02305-0	* ガasket, エキゾーストカバー Gasket, Exhaust Cover	1	1	
	126-00121-0	* オイルシール, 30-45-8 Oil Seal, 30-45-8	1	1	Upper side
	346-00122-0	* オイルシール, 24-40-8 Oil Seal, 24-40-8	1	1	Lower side
	338-01403-0	* Oリング, 2-55.5 O-Ring, 2-55.5	1	1	Magnet Base
	346-01215-0	* オイルシール, 16-28-6 Oil Seal, 16-28-6	1	1	Drive Shaft
	346-01216-0	* Oリング, 1.7-59 O-Ring, 1.7-59	1	1	Crank Case Head

見出番号 Ref. No.	部品番号 Part No.	部 品 名 Description	個数 Q'ty		備 考 Remarks
			30 A4	25 C3	
	346-02011-0	* ガasket, キャブレタ Gasket, Carburetor	1	1	
	346-04901-0	* ガasket, フュエルポンプ Gasket, Fuel Pump	1	1	
	346-01303-0	* ガasket, エンジンベース Gasket, Engine Base	1	1	
23-5	398S63003-0	ハンドルアツシ Handle Ass'y	1	1	
23-6	3P0S63000-0	ハンドルキット Handle Kit	1 set	1 set	
	398S63003-0	* ハンドルアツシ Handle Ass'y	1	1	
	346-63201-1	* ボルト Bolt	2	2	
	345-63207-0	* カラー, 9.8-12-7.5 Collar, 9.8-12-7.5	2	2	
	346-63064-0	* ユニバーサルピニオン Universal Pinion	1	1	
	346-63061-2	* スロットルシャフト B Throttle Shaft "B"	1	1	
	951403-0414	* スプリングピン, 4-14 Spring Pin, 4-14	1	1	
	346-63066-1	* カラー, 15.9-17.1-9 Collar, 15.9-17.1-9	1	1	
	940103-0800	* ワッシャ Washer	1	1	or 940113-0800
	345-63063-0	* サポータ, スロットルシャフト B Supporter, Throttle Shaft "B"	2	2	
	910114-0630	* ボルト Bolt	2	2	
	940103-0600	* ワッシャ Washer	2	2	or 940113-0600
	345-66226-0	* グロメット, スロットルシャフト Grommet, Throttle Shaft	1	1	
	348-63715-0	* リンクロッド, 5-75L Link Rod, 5-75L	1	1	30A4 # 35175~ 25C3 # 50039~
	930106-0500	* ナット Nut	1	1	
	3B7-63733-0	* ロッドスナップ, 5-3 Rod Snap, 5-3	1	1	
	346-05234-0	* φ5 ロッドジョイント φ5 Rod Joint	1	1	
	353-83728-0	* ケーブルピン Cable Pin	1	1	
	930106-0600	* ナット Nut	1	1	
	353-83719-0	* ワッシャ, 8.5-18-1.6 Washer, 8.5-18-1.6	1	1	
	951603-0800	* Rピン, d=8 R-Pin, d=8	1	1	
23-7	346S87301-6	ロウユニットアツシ S Lower Unit Ass'y "S"	1	1	トランサム S 用 For Transom "S"
	346S87302-6	ロウユニットアツシ L Lower Unit Ass'y "L"	1	1	トランサム L 用 For Transom "L"
23-8	346S87323-5	プロペラシャフトハウジングアツシ Propeller Shaft Housing Ass'y	1	1	

見出番号 Ref. No.	部品番号 Part No.	部 品 名 Description	個数 Q'ty		備 考 Remarks
			30 A4	25 C3	
23-9	361-87322-0	ウォータポンプリペアキット Water Pump Repair Kit	1 set	1 set	
	345-65021-0	* Impeller, Water Pump インペラ、ウォータポンプ	1	1	
	332-65022-0	* Key, Water Pump Impeller キー、ウォータポンプインペラ	1	1	
	348-65011-0	* Liner, Pump Case ライナ、ポンプケース	1	1	
	348-65025-0	* Guide Plate, Water Pump ガイドプレート、ウォータポンプ	1	1	
	348-65029-1	* Gasket, Pump Guide Plate ガスケット、ポンプガイドプレート	1	1	
	348-65018-0	* Gasket, Pump Case Upper ガスケット、ポンプケースアッパ	1	1	
	910113-5652	* Bolt ボルト	4	4	
23-10	361-65231-0	クロムメッキウォータポンプキット Chrome Plate Water Pump Kit	1 set	1 set	
	345-65021-0	* Impeller, Water Pump インペラ、ウォータポンプ	1	1	
	361-65238-0	* Liner, Pump Case ライナ、ポンプケース	1	1	
	361-65239-0	* Guide Plate, Water Pump ガイドプレート、ウォータポンプ	1	1	
	348-65029-1	* Gasket, Pump Guide Plate ガスケット、ポンプガイドプレート	1	1	
	348-65018-0	* Gasket, Pump Case Upper ガスケット、ポンプケースアッパ	1	1	
23-11	346-87321-6	ロウユニット、ガスケットセット Lower Unit Gasket Set	1 set	1 set	
	332-60006-0	* Gasket, 8.2-14-1 ガスケット、8.2-14-1	3	3	
	332-60103-0	* O-Ring, 3-62.5 Oリング、3-62.5	1	1	Propeller Shaft
	346-60111-0	* Oil Seal, 18-28-8 オイルシール、18-28-8	1	1	Propeller Shaft
	346-65013-0	* Oil Seal, 17-30-9 オイルシール、17-30-9	1	1	Pump Case Lower
	336-62415-0	* O-Ring, 3.5-36 Oリング、3.5-36	1	1	Pump Case Lower
	348-65029-1	* Gasket, Pump Guide Plate ガスケット、ポンプガイドプレート	1	1	
	348-65018-0	* Gasket, Pump Case Upper ガスケット、ポンプケースアッパ	1	1	
	332-66021-0	* O-Ring, 2.4-5.8 Oリング、2.4-5.8	1	1	
	3C8-66032-0	* O-Ring, 3.5-21.7 Oリング、3.5-21.7	1	1	
23-12	346S87313-1	エクステンションハウジングキット LL Extension Housing Kit "LL"	1	1	30A3 # 30720~ 25C2 # 40911~
23-13	346S87314-6	エクステンションハウジングキット UL Extension Housing Kit "UL"	1	1	30A3 # 30720~ 25C2 # 40911~

見出番号 Ref. No.	部品番号 Part No.	部 品 名 Description	個数 Q'ty		備 考 Remarks
			30 A4	25 C3	
23-14	3P0-76000-0	エレクトリックスターキット (P タイフ) Electric Starter Kit (P type)	1 set	1 set	30A4 # 35175~ 25C3 # 50039~
	346-76010-0	* スタータモータ Starter Motor	1	1	
	916103-0835	* ホルト Bolt	2	2	or 916113-0835
	930103-0800	* ナット Nut	2	2	or 930113-0800
	941303-0800	* スプリングワッシャ Spring Washer	2	2	
	346-76040-0	* スタータソレノイド Starter Solenoid	1	1	
	346-76043-1	* ブラケット、スタータソレノイド Bracket, Starter Solenoid	1	1	
	910103-0616	* ホルト Bolt	1	1	or 910113-0616
	930103-0600	* ナット Nut	1	1	or 930113-0600
	941303-0600	* スプリングワッシャ Spring Washer	1	1	
	3G2-76060-0	* レクチファイア Rectifier	1	1	
	921503-0525	* スクリュ Screw	1	1	
	930103-0500	* ナット Nut	1	1	
	941303-0500	* スプリングワッシャ Spring Washer	1	1	
	353-06281-0	* ホルダ、ケーブルターミナル Holder, Cable Terminal	1	1	
	353-06283-0	* カラー、6.4-10-4.7 Collar, 6.4-10-4.7	2	2	
	910103-0620	* ホルト Bolt	2	2	or 910113-0620
	309-06972-0	* クランプ、6.5-47.5P Clamp, 6.5-47.5P	3	3	
	941303-0600	* スプリングワッシャ Spring Washer	2	2	
	930103-0600	* ナット Nut	1	1	or 930113-0600
	346-76081-0	* ブラケット、ニュートラルスイッチ Bracket, Neutral Switch	1	1	
	910403-6508	* ホルト Bolt	3	3	
	910403-6616	* ホルト Bolt	3	3	or 910903-6616
	3B2-76062-0	* ヒューズワイヤ Fuse Wire	1	1	L=355
	3B2-76120-0	* バッテリコード Battery Cord	1	1	L=2000
	3B7-76145-0	* キャップ、コード Cap, Cord	1	1	
	334-76141-0	* アースコード Ground Cable	1	1	L=150
	910103-0612	* ホルト Bolt	1	1	or 910113-0612
	3B2-76147-1	* スタータコード Starter Cord	1	1	L=200
	3A3-76145-0	* キャップ、コード Cap, Cord	2	2	

見出番号 Ref. No.	部品番号 Part No.	部 品 名 Description	個数 Q'ty		備 考 Remarks
			30 A4	25 C3	
	336-76091-0	バンド、リードワイヤ * Band, Lead Wire	2	2	
	361-76050-0	チョークソレノイド * Choke Solenoid	1	1	
	346-76057-0	フック、チョークソレノイド * Hook, Choke Solenoid	1	1	
	951403-0312	スプリングピン、3-12 * Spring Pin, 3-12	1	1	
	346-76072-1	ロッド、チョークシャフト * Rod, Chock Shaft	1	1	
	930406-0400	ナイロンナット、4P-0.7 * Nylon Nut, 4P-0.7	1	1	
	921503-6408	スクリュー * Screw	3	3	
	336-06973-0	クランプ、6-9.5L * Clamp, 6-9.5L	1	1	
	921503-0612	スクリュー * Screw	1	1	or 921513-0612
	345-76023-0	グロメット、22-2.5 * Grommet, 22-2.5	1	1	
	361-76149-0	コイルチューブ * Coil Tube	1	1	
	346-76007-0	ラバー、スタータモータ * Rubber, Starter Motor	1	1	
	3G2-76142-0	アースワイヤ * Ground Cable	1	1	
23-15	3P0-76300-0	エレクトリックスタータキット (F タイプ) Electric Starter Kit (F type)	1 set	1 set	30A4 # 35175~ 25C3 # 50039~
	346-76010-0	スタータモータ * Starter Motor	1	1	
	916103-0835	ボルト * Bolt	2	2	or 916113-0835
	930103-0800	ナット * Nut	2	2	or 930113-0800
	941303-0800	スプリングワッシャ * Spring Washer	2	2	
	346-76040-0	スタータソレノイド * Starter Solenoid	1	1	
	346-76043-1	ブラケット、スタータソレノイド * Bracket, Starter Solenoid	1	1	
	910103-0616	ボルト * Bolt	1	1	or 910113-0616
	930103-0600	ナット * Nut	1	1	or 930113-0600
	941303-0600	スプリングワッシャ * Spring Washer	1	1	
	3G2-76060-0	レクチファイア * Rectifier	1	1	
	921503-0525	スクリュー * Screw	1	1	
	930103-0500	ナット * Nut	1	1	
	941303-0500	スプリングワッシャ * Spring Washer	1	1	
	353-06281-0	ホルダ、ケーブルターミナル * Holder, Cable Terminal	1	1	
	353-06283-0	カラー、6.4-10-4.7 * Collar, 6.4-10-4.7	2	2	

見出番号 Ref. No.	部品番号 Part No.	部 品 名 Description	個数 Q'ty		備 考 Remarks
			30 A4	25 C3	
	910103-0620	* ホルト Bolt	2	2	or 910113-0620
	309-06972-0	* クランプ、6.5-47.5P Clamp, 6.5-47.5P	3	3	
	941303-0600	* スプリングワッシャ Spring Washer	2	2	
	930103-0600	* ナット Nut	1	1	or 930113-0600
	346-76081-0	* ブラケット、ニュートラルスイッチ Bracket, Neutral Switch	1	1	
	910403-6508	* ホルト Bolt	3	3	
	361-76080-0	* ニュートラルスイッチ Neutral Switch	1	1	
	3M4-76084-0	* スパース、ニュートラルスイッチ Spacer, Neutral Switch	1	1	
	3A1-76082-0	* フレート、ニュートラルスイッチ Plate, Neutral Switch	1	1	
	3B7-63731-0	* ワッシャ、12.5-24-1 Washer, 12.5-24-1	1	1	
	910403-6616	* ホルト Bolt	3	3	or 910903-6616
	3B2-76062-0	* ヒューズワイヤ Fuse Wire	1	1	L=355
	3B2-76120-0	* バッテリコード Battery Cord	1	1	L=2000
	3B7-76145-0	* キャップ、コード Cap. Cord	1	1	
	334-76141-0	* アースコード Ground Cable	1	1	L=150
	910103-0612	* ホルト Bolt	1	1	or 910113-0612
	3B2-76147-1	* スタートコード Starter Cord	1	1	L=200
	3A3-76145-0	* キャップ、コード Cap. Cord	2	2	
	336-76091-0	* バンド、リードワイヤ Band, Lead Wire	2	2	
	361-76026-0	* メインスイッチ Main Switch	1	1	
	346-76007-0	* ラバー、スタータモータ Rubber, Starter Motor	1	1	
	3G2-76142-0	* アースワイヤ Ground Cable	1	1	

По вопросам продаж и поддержки обращайтесь:

Архангельск (8182)63-90-72  
Астана +7(7172)727-132  
Астрахань (8512)99-46-04  
Барнаул (3852)73-04-60  
Белгород (4722)40-23-64  
Брянск (4832)59-03-52  
Владивосток (423)249-28-31  
Волгоград (844)278-03-48  
Вологда (8172)26-41-59  
Воронеж (473)204-51-73  
Екатеринбург (343)384-55-89  
Иваново (4932)77-34-06  
Ижевск (3412)26-03-58  
Иркутск (395) 279-98-46

Казань (843)206-01-48  
Калининград (4012)72-03-81  
Калуга (4842)92-23-67  
Кемерово (3842)65-04-62  
Киров (8332)68-02-04  
Краснодар (861)203-40-90  
Красноярск (391)204-63-61  
Курск (4712)77-13-04  
Липецк (4742)52-20-81  
Магнитогорск (3519)55-03-13  
Москва (495)268-04-70  
Мурманск (8152)59-64-93  
Набережные Челны (8552)20-53-41  
Нижний Новгород (831)429-08-12

Новокузнецк (3843)20-46-81  
Новосибирск (383)227-86-73  
Омск (3812)21-46-40  
Орел (4862)44-53-42  
Оренбург (3532)37-68-04  
Пенза (8412)22-31-16  
Пермь (342)205-81-47  
Ростов-на-Дону (863)308-18-15  
Рязань (4912)46-61-64  
Самара (846)206-03-16  
Санкт-Петербург (812)309-46-40  
Саратов (845)249-38-78  
Севастополь (8692)22-31-93  
Симферополь (3652)67-13-56

Смоленск (4812)29-41-54  
Сочи (862)225-72-31  
Ставрополь (8652)20-65-13  
Сургут (3462)77-98-35  
Тверь (4822)63-31-35  
Томск (3822)98-41-53  
Тула (4872)74-02-29  
Тюмень (3452)66-21-18  
Ульяновск (8422)24-23-59  
Уфа (347)229-48-12  
Хабаровск (4212)92-98-04  
Челябинск (351)202-03-61  
Череповец (8202)49-02-64  
Ярославль (4852)69-52-93

Киргизия (996)312-96-26-47

Казахстан (772)734-952-31

Таджикистан (992)427-82-92-69

Эл. почта: [tth@nt-rt.ru](mailto:tth@nt-rt.ru) || Сайт: <http://tohatsu.nt-rt.ru>